



غرفة العمليات الوطنية لإدارة الكوارث التقرير اليومي حول COVID-19

وقت صدور التقرير: 21:00

تقرير رقم: 194

التاريخ: الإثنين 28 أيلول 2020

16,678 حالة شفاء	351 حالة وفاة	37,258 مجموع الإصابات منذ 21 شباط 2020		1,018 حالة جديدة	
587 حالة شفاء جديدة	4 حالات وفاة جديدة	1,650 وافدين	35,608 مقيمين	1 وافد	1,017 مقيمين
178 حالة في العناية المركزة	580 حالة استشفاء	20,229 حالة نشطة		980 حالة في القطاع الصحي	
5 حالات جديدة في العناية المركزة	402 حالات استشفاء متوسطة	19,649 حالة في العزل المنزلي		18 حالة جديدة في القطاع الصحي	
					
33,385,696 عدد الوفيات			37,258 الواقع اللبناني في لبنان مقارنة بالعالم		
1,003,405 عدد حالات الشفاء			351 العدد الإجمالي		
3 % نسبة الوفيات			0.94% عدد الوفيات		
24,688,610 عدد حالات الشفاء			16,678 عدد حالات الشفاء		
772,842 فحص كورونا منذ 21 شباط 2020					
1,006 فحوصات في المطار خلال 24 ساعة المنصرمة			4,847 فحوصات للمقيمين خلال 24 ساعة المنصرمة		

المرجع: المعلومات الصادرة عن وزارة الصحة العامة

توزع الحالات النشطة حسب الأقسية

منحنى الحالات النشطة

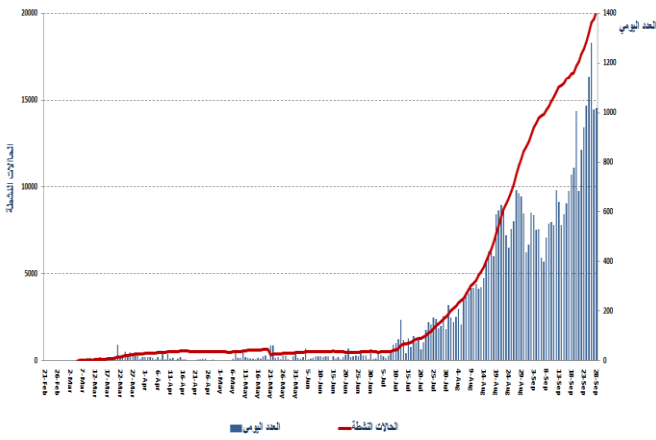

المرجع: المعلومات الصادرة عن وزارة الصحة العامة

ملاحظة: 7181 حالة قيد التحقق

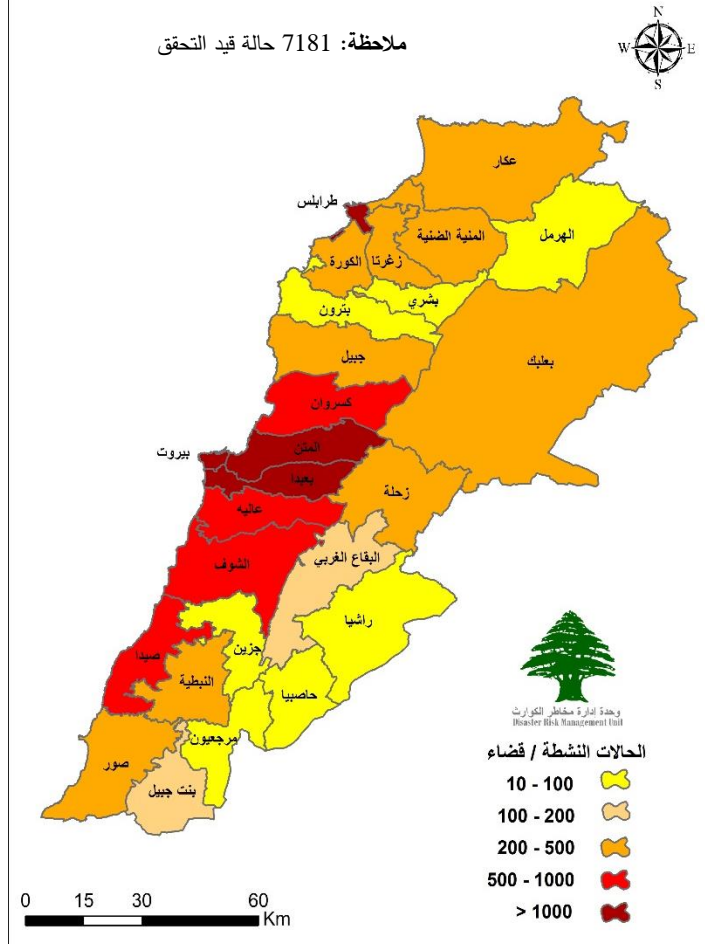

يمكن الاطلاع على التقرير وكافة التعاميم الرسمية الصادرة على الرابط: <http://drm.pcm.gov.lb>

أو عبر وسائل التواصل الاجتماعي @DRM_Lebanon

التوزع اليومي للإصابات حسب الأقسية والبلدات

57	قضاء كسروان	42	قضاء الشوف	87	قضاء المتن	109	قضاء بعيدا	75	محافظة بيروت
4	جونيه صربا	1	الدامور	7	برج حمود	12	الضياح	3	راس بيروت
1	جونيه كسليك	1	شحيم	1	الجناب	2	المنارة	2	المنارة
4	ذوق مكامل	1	كترمايا	3	سن الفيل	3	الأوزاعي	7	الروضة
7	جونيه غدير	6	برجا	1	جسر الباشا	4	بير حسن	4	الحمرا
4	ذوق مصبح	1	الديبة	4	جديدة المتن	2	الغبيري	1	المصيطية
2	جونيه ساحل علما	2	الجبة	2	البوشرية	3	عين الرمانة	2	مار الياس
4	طيرجا	1	وادي الزينة	3	الدورة	1	فرن الشباك	2	ثلة الخياط
2	أدما والدقنة	4	المغيرية	1	الروضة	21	حارة حريك	1	مينا الحصن
2	الصفرا	1	السماقنية	1	السبتية	2	الليلكي	26	المزرعة
4	اليوار	3	كفر حيم	13	الدكوانة	17	برج الراجنة	4	برج أبو حيدر
4	العقبية	1	عين زحلنا	2	أنطلياس	6	المريجة	7	طريق الجديدة
4	بلونة	4	بعقلين	1	جل الذيب	4	بعيدا	1	الجميزة
1	السويلة	3	الغريفة	4	النقاش	8	الحازمية	8	الأشرفية
2	جعيتا	4	الجاهلية	3	الزلقا	9	الحدث	7	قيد التحقق
1	عينظورة	1	بطمة	1	بياقوت	1	الجمهور (الويزة)	42	قضاء عاليه
1	كفر حجاب	1	معاصر الشوف	3	الضبية	1	وادي شحروو العليا	1	شويات العمرسية
1	برج الفوح	1	الباروك	2	المنصورية	1	الهلالية	8	حي السلم
1	جديدة غزير	6	قيد التحقق	5	الفنار	1	راس المتن	1	شويات القبة
2	زيتون	11	قضاء النورة	1	عين سعادة	1	شويت	4	خلدة
1	عشقوت	1	أميون	1	دير الصليب	1	عاريا	9	شويات الامراء
2	رشتين	1	كفر حزير	2	بصاليم	1	الجمهور (عاريا)	9	عرمون
2	كفر ديبان	1	بصرما	1	المطيلب	2	روبيسات صالحيا	2	عاليه
1	حراجل	1	كفر حاتا	1	الرابية	1	حمانا	1	القماطية
41	محافظة عكار	1	دير اليلمند	1	قرنة شهوان	2	فالوغا	1	بخشنتيه
2	حلبا	1	دده	2	الريوة	3	قيد التحقق	1	سوق الغرب
1	سويسة عكار	2	أنفه	2	بيت الشعار	89	قضاء طرابلس	1	بيصور
1	تكريت	1	ضهر العين	2	مزرعة يشوع	1	طرابلس التل	1	مجدل بعنا
3	تل معيان	2	قيد التحقق	2	دير طاميش	6	طرابلس القبة	1	الغزونية
1	العبودية	57	قضاء زحلة	1	بكفيا	1	طرابلس الزاهرية	2	قيد التحقق
1	قبة شمرا	1	حوش الامراء	1	المحيدنه	3	طرابلس التبانة	50	قضاء جبيل
2	فينيق	1	زحلة مار الياس	1	القتنطرة	2	بساتين طرابلس	4	جبيل
1	شربلا	1	الفرزل	2	بعيدات	21	ميناء طرابلس 1	1	مستيتا
1	عيدمون	4	كسارا	5	بيت مري	9	بساتين المينا	2	قرطوبون
16	القيبات	1	شثورة	1	زرعون	5	اليداوي	7	بلاط
1	عندقت	2	جديتا	1	ضهور الشوير	1	المدينة الجديدة	1	إده
11	قيد التحقق	1	سعدنايل	2	الدوار	2	مخيم اليداوي	8	عمشيت
67	قضاء صيدا	3	قب الياس	2	قيد التحقق	38	قيد التحقق	7	حالات
1	صيدا حارة اليهود	32	بر الياس	6	قضاء البقاع الغربي	5	قضاء زغرنا	1	الفيديار
2	البرامية	3	رياق	1	مشغرة	1	زغرنا	1	حصرايل
2	الهلالية	1	علي النهري	1	خرية قفار	2	مجدليا	1	نهر ابراهيم
1	حارة صيدا	2	تربل	1	كامد اللوز	1	بسلوقيت	1	المنصف
1	المية والمية	3	كفر زيد	1	المرج	1	مرياطة	1	عنايا
6	عين الحلوة	2	قيد التحقق	1	الروضة	16	قضاء البترون	1	حصون
4	مجدليون	17	قضاء النبطية	1	قيد التحقق	2	راشانا	2	عبيدات
8	عيرا	2	النبطية التحتا	14	قضاء صور	6	شكا	1	حبالين
3	الغازية	1	زبدين	1	برج الشمالي	2	حامات	1	حبوب
1	قناريت	1	كفر تبنيت	1	عيتيت	1	دوما	1	غرفين
1	الزرارية	1	جباغ	1	يانوح	5	قيد التحقق	1	جاج
1	الصرفند	1	عربصاليه	1	القليلة	2	قضاء بعبك	8	قيد التحقق
1	العنوسية	1	الشرقية	1	الناقورة	1	الشراونة	1	قضاء بشري
1	عقنون	2	الدوير	9	قيد التحقق	1	الفاكهة	1	حدث الجبة
34	قيد التحقق	1	جبشيت	8	قضاء جزين	2	قضاء راشيا	2	قضاء المنية الضنية
		1	ميفدون	1	مراح الحباس	1	بكيفا	1	المنية
		3	أنصار	3	كفر جرة	3	ضهر الامر	1	سير الضنية
		3	قيد التحقق	4	قيد التحقق	1	قضاء مرجعيون	6	قضاء بنت جبيل
						1	إيل السقي	1	بنت جبيل
						2	قيد التحقق	1	خرية سلم
						4	قضاء حاصبيا	2	ياطر
						3	حاصبيا	2	دبل
						1	الهبارية		
205	قيد التحقق								

المرجع: المعلومات الصادرة عن وزارة الصحة العامة

يمكن الاطلاع على التقرير وكافة التعاميم الرسمية الصادرة على الرابط: <http://drm.pcm.gov.lb>

أو عبر وسائل التواصل الاجتماعي @DRM_Lebanon

المنحنى الوبائي حسب عدد الحالات اليومية

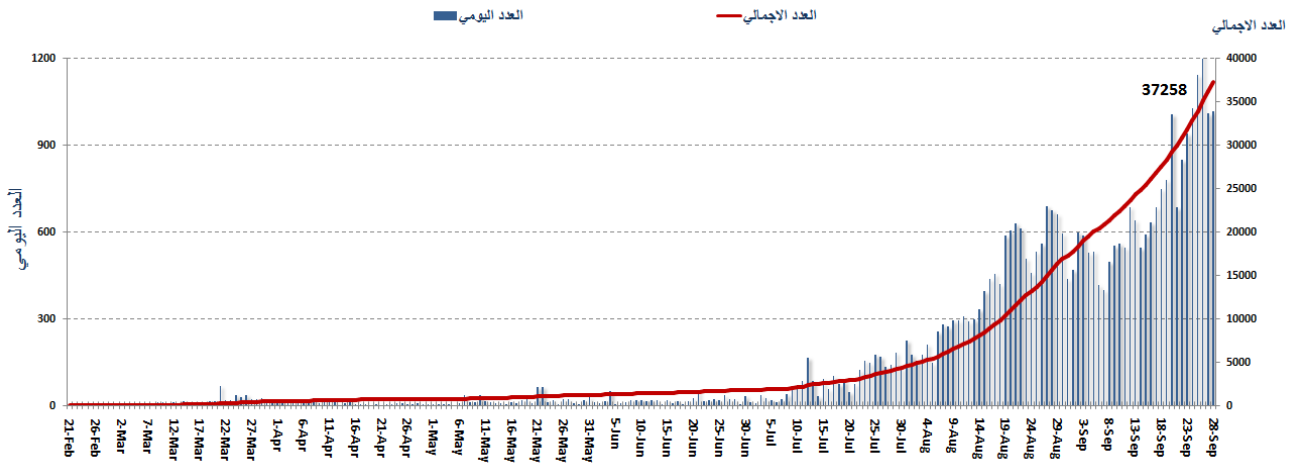

المراجع: المعلومات الصادرة عن وزارة الصحة العامة

نسبة الحالات الإيجابية من عدد الفحوصات اليومية (15 أيلول - 28 أيلول)

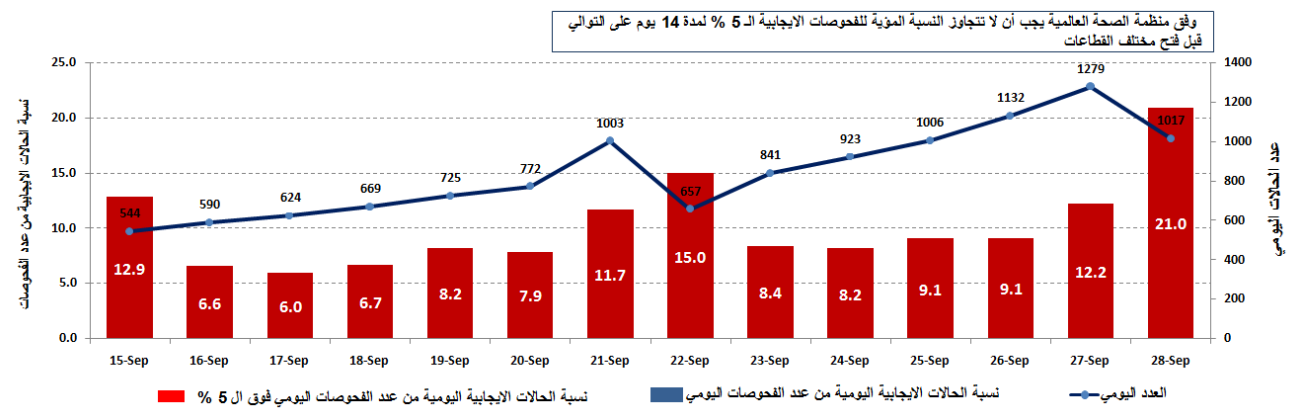

المراجع: المعلومات الصادرة عن وزارة الصحة العامة

توزع الحالات النشطة حسب القضاء

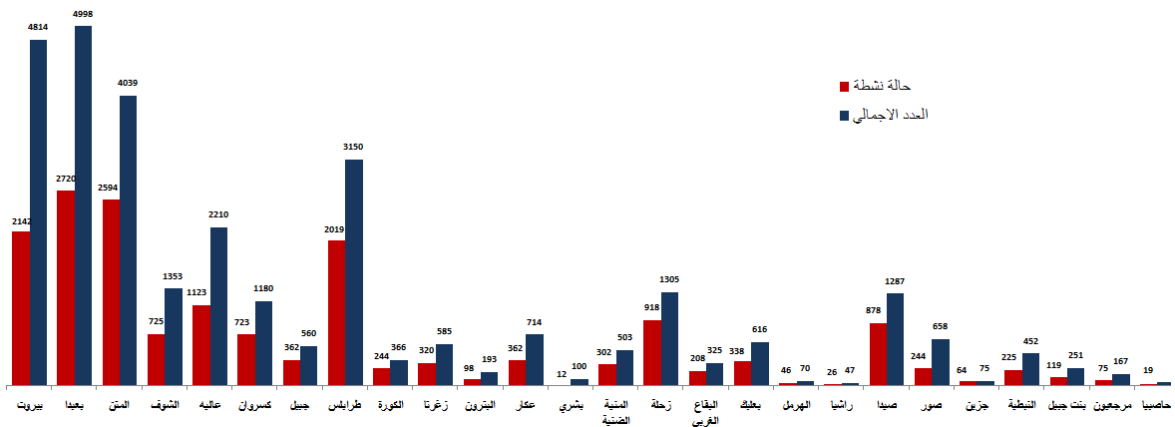

المراجع: المعلومات الصادرة عن وزارة الصحة العامة

يمكن الاطلاع على التقرير وكافة التعاميم الرسمية الصادرة على الرابط: <http://drm.pcm.gov.lb>

أو عبر وسائل التواصل الاجتماعي @DRM_Lebanon

توزع حالات الشفاء حسب القضاء

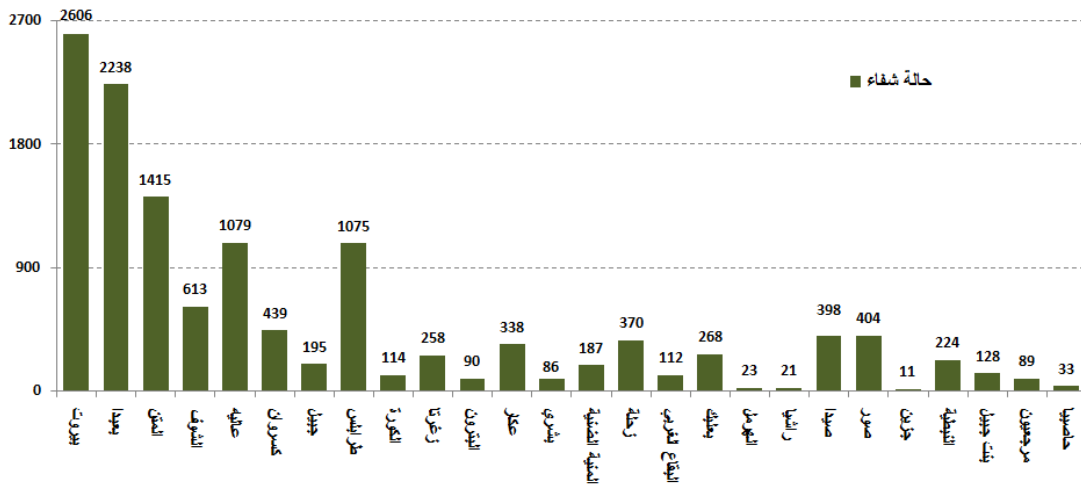

المراجع: المعلومات الصادرة عن وزارة الصحة العامة

توزع حالات الوفاة حسب الأفضية

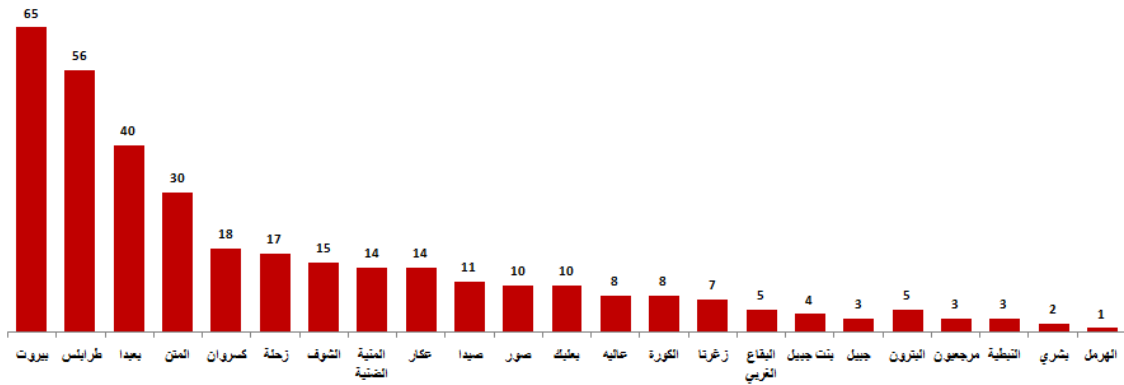

توزع حالات الوفاة حسب الفئة العمرية

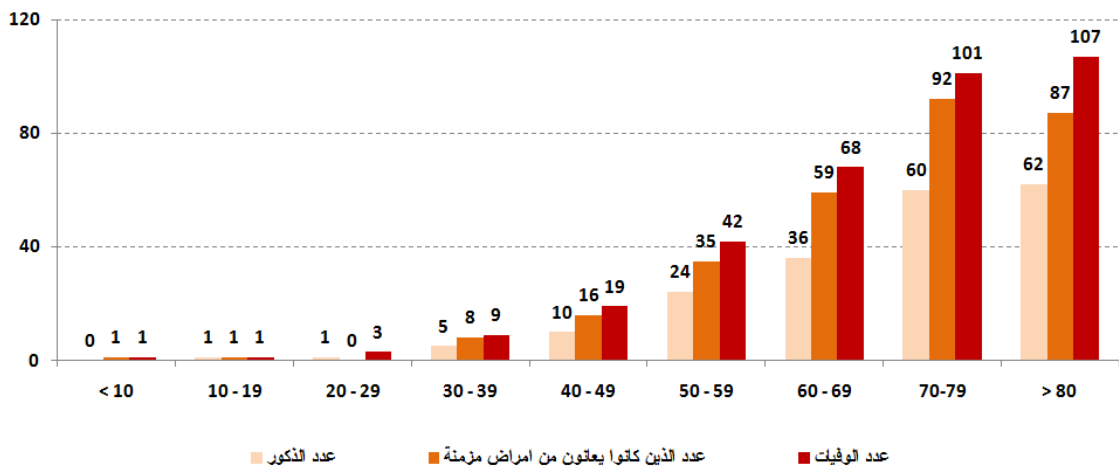

المراجع: المعلومات الصادرة عن وزارة الصحة العامة

يمكن الاطلاع على التقرير وكافة التعاميم الرسمية الصادرة على الرابط: <http://drm.pcm.gov.lb>

أو عبر وسائل التواصل الاجتماعي @DRM_Lebanon

معدل عدد الأيام الذي يتضاعف فيه عدد الحالات

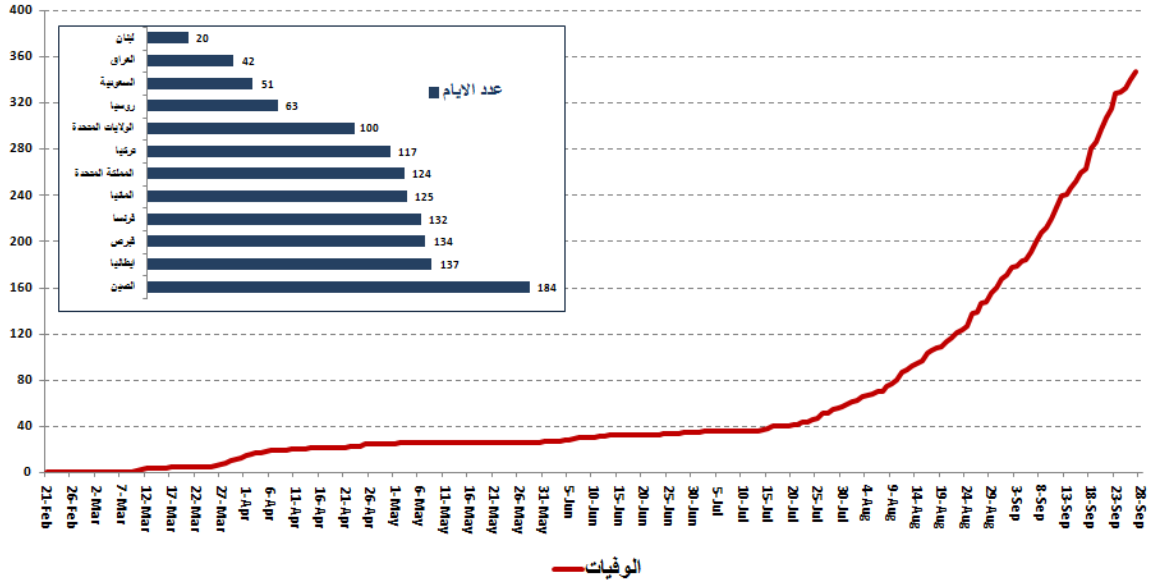

توزع حالات الوفاة حسب المستشفيات ومنطقة السكن

المستشفى	السكن	الجنس	العمر (سنة)	وجود امراض مزمنة
طرابلس الحكومي	البترون	انثى	25	كلا
الجامعة الامريكية	بيروت	ذكر	48	نعم
طرابلس الحكومي	البترون	ذكر	70	نعم
المنزل	زحلة	ذكر	88	نعم

المراجع: المعلومات الصادرة عن وزارة الصحة العامة

توزع الحالات حسب الجنسية

الليبانين 34170 حالة من اصل 37258 (88%)

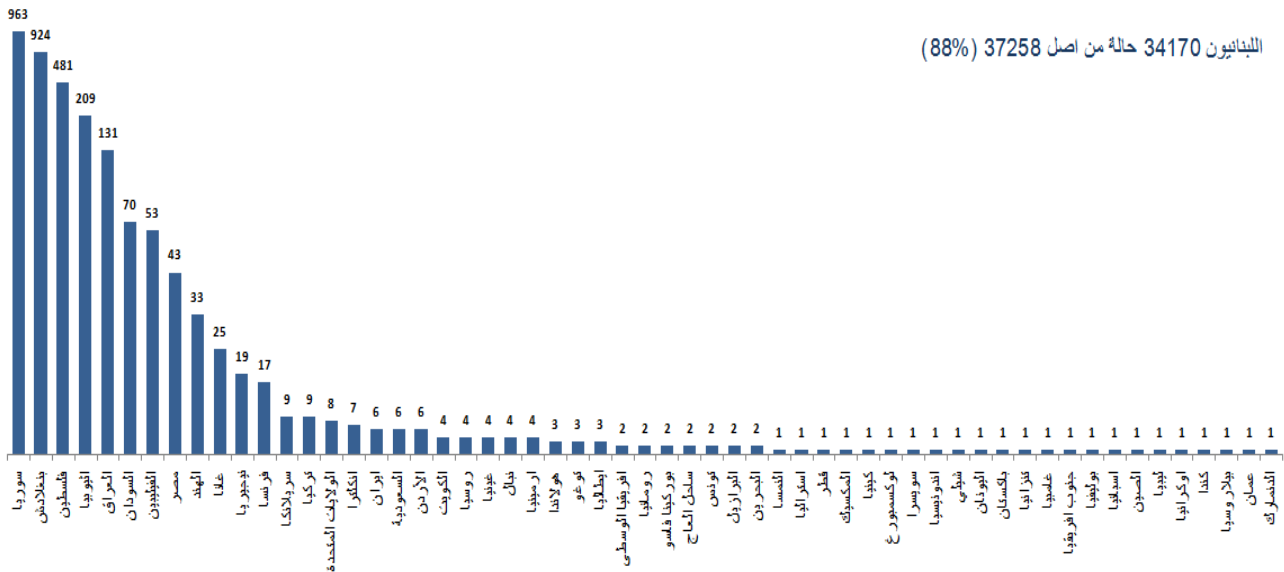

المراجع: المعلومات الصادرة عن وزارة الصحة العامة

يمكن الاطلاع على التقرير وكافة التعاميم الرسمية الصادرة على الرابط: <http://drm.pcm.gov.lb>

أو عبر وسائل التواصل الاجتماعي @DRM_Lebanon

توزع حالات العزل المنزلي في المحافظات ونسبة الالتزام

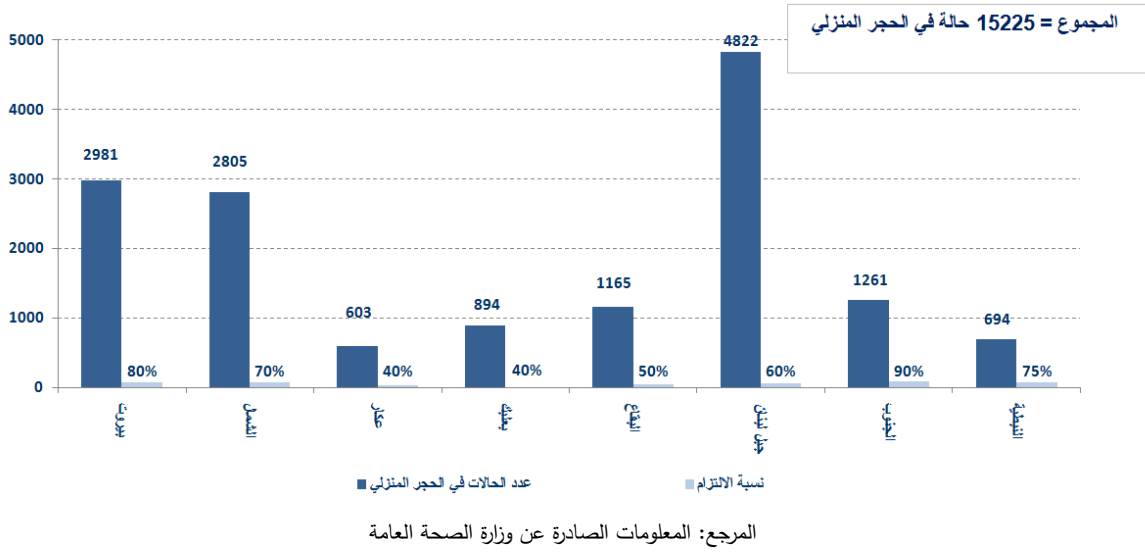

توزع الحالات حسب الفئة العمرية

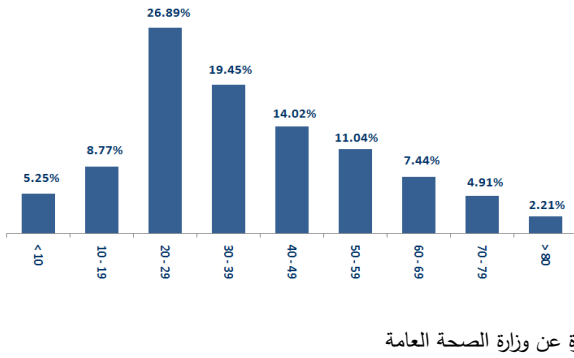

توزع الحالات حسب الجنس

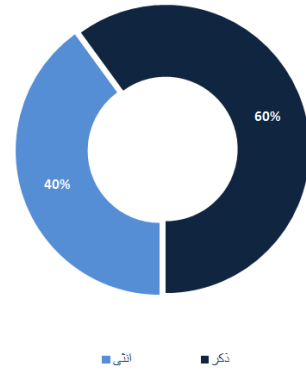

عدد الأسرة المتوافرة للمصابين بفيروس كورونا ونسبة الإشغال (خلال الـ 24 ساعة المنصرمة)

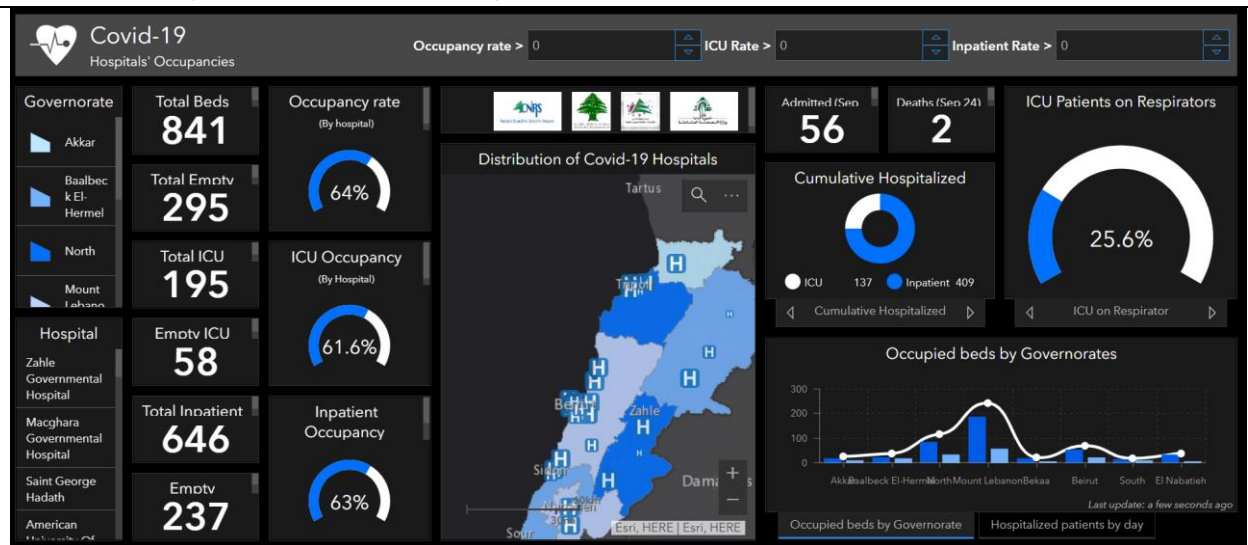

للاطلاع يومياً على كافة تفاصيل توزع الأسرة المتوافرة لمرضى كوفيد-19 في مختلف المحافظات حسب المستشفيات:

عبر الكمبيوتر: <https://gisleb.cnrs.edu.lb/portal/apps/opsdashboard/index.html#/34b32db8030d4f229fc5db9ab686cca9>

عبر الهاتف: <https://gisleb.cnrs.edu.lb/portal/apps/opsdashboard/index.html#/976d6a23afc54fdd8cba04f1ab971d2b>

يمكن الاطلاع على التقرير وكافة التعاميم الرسمية الصادرة على الرابط: <http://drm.pcm.gov.lb>

أو عبر وسائل التواصل الاجتماعي @DRM_Lebanon

المنصة الالكترونية لتتبع التزام القطاعات في إجراءات التبعة العامة

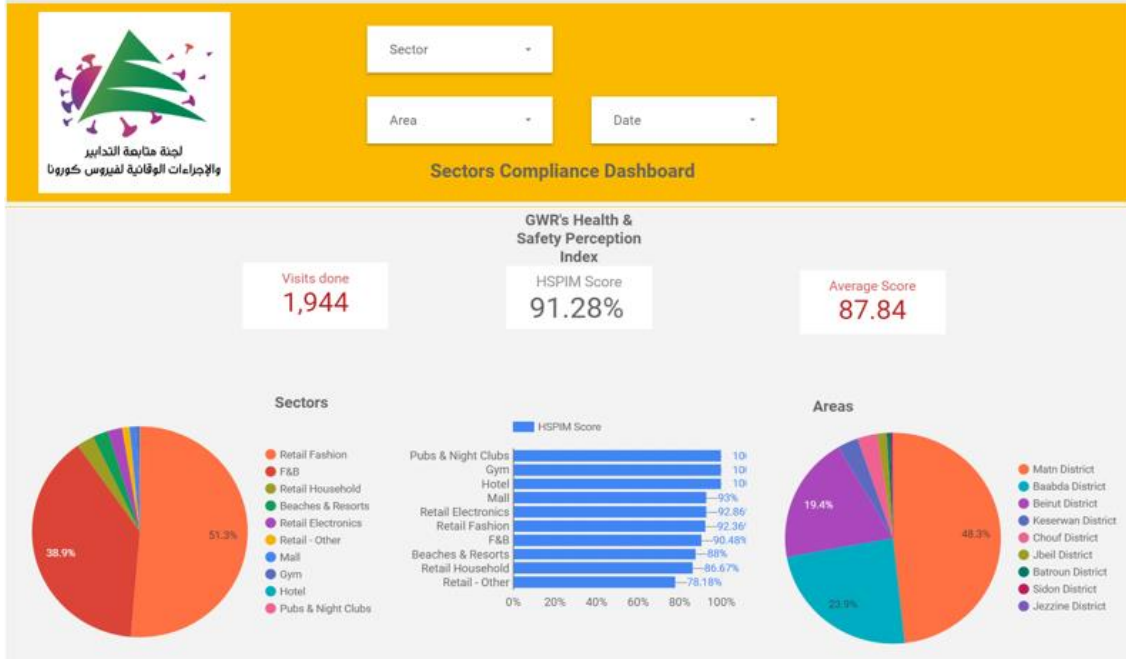

بناء على التوصية الصادرة عن اللجنة الوطنية لمتابعة الإجراءات والتدابير الوقائية لمواجهة فيروس كورونا لفتح كافة القطاعات شرط الالتزام بتطبيق إجراءات التبعة العامة (المسافة الآمنة، وضع الكمامة، وتعقيم اليدين)، تم إنشاء منصة الكترونية خاصة تتيح مراقبة وقياس نسبة الالتزام من قبل مختلف القطاعات بشكل مستمر. يمكن الاطلاع على النتائج التفصيلية اليومية على الرابط التالي: <http://bit.ly/covidsectordata>

الإجراءات قيد التنفيذ 2020/9/28

وزارة الصحة العامة

- صدر عن وزارة الصحة العامة نتائج فحوصات إضافية للوافدين عبر مطار رفيق الحريري الدولي بتاريخ 26 أيلول 2020 حيث تم تسجيل ثلاث حالات جديدة توّرت على الرحلات التالية:

التاريخ	رحلة قادمة من	الشركة	رقم الرحلة	عدد الحالات
2020-9-26	بغداد	العراقية	131	2
	إسطنبول	التركية	828	1
المجموع				3

الصليب الأحمر اللبناني

عدد الحالات التي تم نقلها إلى المستشفيات	عدد مراكز الإسعاف التي تستجيب	عدد فحوصات PCR التي تم نقلها إلى المختبرات	عدد المدربين على إعداد خطط استجابة محلية	عدد المتطوعين على إدارة مراكز الحجر الصحي	عدد المرافق التي تم تعقيمها	عدد المدربين على إدارة مراكز الحجر الصحي	عدد المستفيدين من حملات متابعة إجراءات الوقاية
5401 (26 حالة جديدة)	48	46173	8688	8537	554 (3 مرافق جديدة)	967	233758
78611	550	1498	550	8537	554 (3 مرافق جديدة)	967	166
554 (3 مرافق جديدة)	1240191	91621	550	8537	554 (3 مرافق جديدة)	967	4225 (8 مستفيدين جدد)

يمكن الاطلاع على التقرير وكافة التعاميم الرسمية الصادرة على الرابط: <http://drm.pcm.gov.lb>

أو عبر وسائل التواصل الاجتماعي @DRM_Lebanon

الأجهزة الأمنية والعسكرية

المهام	الجهة																																																										
<ul style="list-style-type: none"> - توزيع مساعدات غذائية في مختلف المناطق اللبنانية عبر مكتب التعاون المدني العسكري CIMIC. - إقامة حواجز ظرفية في مختلف المناطق ومساندة قوى الأمن الداخلي في عزل البلدات. - مساندة الأجهزة الأمنية في عزل المباني والأحياء التي ينتشر فيها الوباء. 	الجيش																																																										
<ul style="list-style-type: none"> - موازرة البلديات في عزل بلدة عر مون لمدة أسبوع كامل (عاليه)، بلدة فنيديق (عكار)، بلدة القبيبات (عكار)، فندق Radisson في عين المريسة (بيروت) وفندق Golden Tulip في الحمرا (بيروت). - تسطير محاضر ضبط بحق المخالفين لقرارات التبعية العامة: 	المديرية العامة لقوى الأمن الداخلي																																																										
<table border="1"> <thead> <tr> <th>مجموع المحاضر منذ 2020/3/8</th> <th colspan="7">عدد محاضر الضبط خلال الـ 24 ساعة المنصرمة</th> </tr> </thead> <tbody> <tr> <td></td> <td colspan="7">محاضر خطية بحق مؤسسات مخالفة</td> </tr> <tr> <td>20642</td> <td>بيروت</td> <td>0</td> <td colspan="5">محاضر خطية بحق أشخاص مخالفين (الأراكيل والتباعد الاجتماعي)</td> </tr> <tr> <td>18813</td> <td>جبل لبنان</td> <td>4</td> <td colspan="5">محاضر خطية بحق الأشخاص المخالفين لقرار وضع كمامة</td> </tr> <tr> <td>8057</td> <td>البقاع</td> <td rowspan="2">0</td> <td colspan="5">المجموع</td> </tr> <tr> <td>6784</td> <td>الشمال</td> </tr> <tr> <td>6868</td> <td>الجنوب</td> <td>الجنوب</td> <td>الشمال</td> <td>البقاع</td> <td>جبل لبنان</td> <td>بيروت</td> <td></td> </tr> <tr> <td>61164</td> <td>المجموع</td> <td>0</td> <td>0</td> <td>0</td> <td>0</td> <td>0</td> <td></td> </tr> </tbody> </table>	مجموع المحاضر منذ 2020/3/8	عدد محاضر الضبط خلال الـ 24 ساعة المنصرمة								محاضر خطية بحق مؤسسات مخالفة							20642	بيروت	0	محاضر خطية بحق أشخاص مخالفين (الأراكيل والتباعد الاجتماعي)					18813	جبل لبنان	4	محاضر خطية بحق الأشخاص المخالفين لقرار وضع كمامة					8057	البقاع	0	المجموع					6784	الشمال	6868	الجنوب	الجنوب	الشمال	البقاع	جبل لبنان	بيروت		61164	المجموع	0	0	0	0	0		
مجموع المحاضر منذ 2020/3/8	عدد محاضر الضبط خلال الـ 24 ساعة المنصرمة																																																										
	محاضر خطية بحق مؤسسات مخالفة																																																										
20642	بيروت	0	محاضر خطية بحق أشخاص مخالفين (الأراكيل والتباعد الاجتماعي)																																																								
18813	جبل لبنان	4	محاضر خطية بحق الأشخاص المخالفين لقرار وضع كمامة																																																								
8057	البقاع	0	المجموع																																																								
6784	الشمال																																																										
6868	الجنوب	الجنوب	الشمال	البقاع	جبل لبنان	بيروت																																																					
61164	المجموع	0	0	0	0	0																																																					
<ul style="list-style-type: none"> - متابعة تطبيق الإجراءات الأمنية والوقائية المطلوبة في المطار وعلى المرافئ والمعابر الحدودية. - التبليغ عن إصابة واحدة جديدة بين عناصر الجيش اللبناني. - التبليغ عن 3 حالات وفيات جديدة بفيروس كورونا في البترون وتنورين. 	المديرية العامة للأمن العام																																																										
<ul style="list-style-type: none"> - التبليغ عن عدد الحالات الإيجابية التي تم تسجيلها في مختلف المناطق اللبنانية والإجراءات التي يتم اتخاذها من قبل البلديات والجهات المعنية لتحديد المخالطين وإخضاعهم إلى فحوصات. - التبليغ عن نسبة الالتزام بقرار التبعية العامة في المحافظات التي جاءت على النحو التالي خلال الـ 24 ساعة المنصرمة: 	المديرية العامة لأمن الدولة																																																										
<table border="1"> <thead> <tr> <th>بيروت</th> <th>الجنوب</th> <th>الشمال</th> <th>عكار</th> <th>البقاع</th> <th>النيضية</th> <th>بعلبك الهرمل</th> <th>جبل لبنان</th> </tr> </thead> <tbody> <tr> <td>45%</td> <td>50%</td> <td>60%</td> <td>45%</td> <td>50%</td> <td>45%</td> <td>10%</td> <td>35%</td> </tr> </tbody> </table>	بيروت	الجنوب	الشمال	عكار	البقاع	النيضية	بعلبك الهرمل	جبل لبنان	45%	50%	60%	45%	50%	45%	10%	35%																																											
بيروت	الجنوب	الشمال	عكار	البقاع	النيضية	بعلبك الهرمل	جبل لبنان																																																				
45%	50%	60%	45%	50%	45%	10%	35%																																																				

وزارة الأشغال العامة والنقل

مطار رفيق الحريري الدولي (خلال الـ 24 ساعة المنصرمة)

الرحلات القادمة		الرحلات المغادرة	
عدد الرحلات	39	عدد الرحلات	37
عدد الوافدين	3185	عدد المغادرين	4178

المرافئ (خلال الـ 24 ساعة المنصرمة)

المرافئ	السفن القادمة		السفن المغادرة	
	العدد	قادمة من	العدد	الوجهة
بيروت	1	روسيا	1	بور سعيد
جونيه	1	مرسين		
	1	قيرص		
المجموع	3		1	

قرارات / إجراءات عامة

- صدر عن وزارة التربية والتعليم العالي القرار رقم 440/م/2020 بتاريخ 25 أيلول 2020 حول تأجيل مباشرة التدريس في الثانويات والمدارس الرسمية والخاصة استناداً إلى التوصيات الصادرة عن لجنة متابعة التدابير والإجراءات الوقائية لمواجهة فيروس كورونا، حيث تم تحديد تاريخ 2020/10/12 موعداً لبدء التدريس على أن تستمر أعمال تسجيل التلامذة في المدارس والثانويات الرسمية لغاية 2020/10/10 ضمناً، كما طلب بموجب القرار من المدرء تنظيم المناوبة لأساتذة وأفراد الهيئة التعليمية والإدارية.

- في ظل ارتفاع نسبة الحالات الإيجابية في الفحوصات إلى ما فوق الـ 8% مما يشكل خطراً داهماً على الصحة العامة ويتسبب بانتشار الوباء في القطاع التربوي، أوصت لجنة متابعة التدابير والإجراءات الوقائية لمواجهة فيروس كورونا في اجتماعها الذي عقد بتاريخ 2020/9/24 بتأجيل تاريخ التعليم الحضوري للطلاب مدة 14 يوماً مع استثناء الامتحانات الرسمية بكافة مراحلها، على أن تقوم الإدارات برفع درجة الالتزام بالإجراءات والتدابير الوقائية ووضع خطة لتحديد البلدات التي لديها نسبة حالات مرتفعة ونسبة حالات إيجابية متصاعدة ليصار إلى اتخاذ الإجراءات اللازمة.

ملاحظة: يمكن الاطلاع على كافة القرارات والتعاميم والتوصيات بالتفصيل على الرابط: <http://drm.pcm.gov.lb>

يمكن الاطلاع على التقرير وكافة التعاميم الرسمية الصادرة على الرابط: <http://drm.pcm.gov.lb>

أو عبر وسائل التواصل الاجتماعي @DRM_Lebanon

مخالفات قرارات التبعية العامة

- تجمعات مطلبية ومظاهرات.
- عدم الالتزام بالتدابير والإجراءات الوقائية المطلوبة في عدد من المحلات والأسواق (وضع الكمامة أو قناع الوجه، تعقيم اليدين، الحفاظ على المسافة الآمنة).
- عدم الالتزام بنسبة الـ 50% من الإشغال في عدد من المطاعم ومراكز ألعاب التسلية.
- تجمعات في مناسبات اجتماعية.
- عدم التزام المخالطين لحالات مؤكدة بإجراءات العزل المنزلي لحين صدور نتائج الفحوصات المخبرية.

عند الشعور بأية عوارض، الاتصال مباشرة على الرقم الساخن لوزارة الصحة العامة: 1214 أو 01/594459



لائحة بالمختبرات المعتمدة من قبل وزارة الصحة العامة لإجراء فحوصات الـ PCR

المختبرات الحكومية المؤهلة لإجراء التشخيص المخبري لفيروس كورونا بطريقة الـ PCR-RT

المختبر	الموقع
مستشفى رفيق الحريري الجامعي RHHU	بيروت
مستشفى حلبا الحكومي	حلبا
مستشفى طرابلس الحكومي	طرابلس
مستشفى البترون الحكومي	البترون
مستشفى فتوح كسروان الحكومي (البوار)	كسروان
مستشفى نبيه بزّي الحكومي الجامعي	النبطية
مستشفى تبنين الحكومي	تبنين
مستشفى بنت جبيل الحكومي	بنت جبيل
مستشفى بعلبك الحكومي	بعلبك
مستشفى الرئيس الياس الهراوي الحكومي	زحلة

المختبرات الخاصة المؤهلة لإجراء التشخيص المخبري لفيروس كورونا بطريقة الـ PCR-RT

المختبر	الموقع
AUBMC	مستشفى الجامعة الأميركية - بيروت
Hôtel Dieu de France	مستشفى أوتيل ديو الجامعي - بيروت
Laboratoires Rodolphe Mérieux (Université Saint-Joseph)	مختبرات رودولف ميرييو (الجامعة اليسوعية - المتحف) - بيروت
George-Saint UMC Hospital	مستشفى القديس جاورجيوس الجامعي - بيروت
General Makassed Hospital	مستشفى المقاصد - بيروت
LAU Medical Center - Rizk Hospital	مستشفى رزق الجامعي - بيروت
CHU - Geitawi Libanais Hospital	مستشفى اللبناني الجعيتاوي الجامعي - بيروت
Hôpital Notre-Dame du Rosaire	مستشفى الوردية - بيروت
Doctors' Center	مختبر مركز الأطباء - بيروت
Fontana Laboratories	مختبر فونتانا (الحمرا) - بيروت
General Security Laboratories	مختبر الأمن العام (العدلية) - بيروت
Ghorra-Jabre Laboratories	مختبرات جبر وعزة - بيروت
Saint Marc Medical & Diagnostic Center	مختبر مارك السان - بيروت
Laboratoire Moderne (Modern Lab.- Berjaoui)	المختبرات الحديثة - الغبيري
Sahel General Hospital (SGH)	مستشفى الساحل - الغبيري
Al Zahraa Hospital	مستشفى الزهراء الجامعي - الغبيري
Al Rassoul Al Aazam Hospital	مستشفى الرسول الأعظم - برج البراجنة
Bahman Hospital	مستشفى بهمن - حارة حريك
National Diagnostic Services Company (NDSC)	مختبر ناشيونال دياغنونستك سيرفس كومباني - حارة حريك
Center Diagnostic Medical	مختبر الدكتور محمود عثمان - مركز التحاليل الطبية - المريجة

يمكن الاطلاع على التقرير وكافة التعاميم الرسمية الصادرة على الرابط: <http://drm.pcm.gov.lb>

أو عبر وسائل التواصل الاجتماعي @DRM_Lebanon

ADC (Center Diagnostic American)	مختبر أميريكين دياغنوستك سنتر	الجناح
Mount Lebanon Hospital	مستشفى جبل لبنان	بعيدا
Hadath – George-Saint Hôpital	مستشفى السان جورج الحدث	بعيدا
Laboratory Al Hadi	مختبر الهادي	بعيدا
INOVIE	مختبر-Liban	بعيدا
Sacré - Coeur Hôpital	مستشفى قلب يسوع	الحازمية
Clinigene	مختبر كلينيجان	الحازمية
Dr. Samir Serhal Hospital	مستشفى سرحال	المتن
Life for Trans medical	مختبر ترانسيميديكال فور ليف	المتن
Haroun Hospital	مستشفى هارون	الزلقا
Bellevue Medical Center (BMC)	مستشفى بلفو	المنصورية
Haykal Albert Hôpital	مستشفى هيكل	الكورة
Centre Hospitalier du Nord (CHN)	الاستشفائي الشمال مركز	زغرنا
Mazloum Hospital	مستشفى المظلوم	طرابلس
Al Mounla Hospital	مستشفى المنلا	طرابلس
Nini Hospital	مستشفى النيني	طرابلس
LMSE	مختبر ميكروبيولوجيا الصحة والبيئة، المعهد العالي للدكتوراه، الجامعة اللبنانية	طرابلس
Secours des Dame-Notre – CHU	مستشفى سيدة المعونات الجامعي	جبيل
Boulos & Akiki Lab	مختبر عققي وبولس	جبيل
Wakim Centre Médical	مختبر واكيم	جونية
Hospital Wzein Ain	مستشفى عين وزين	الشوف
UMC Hospital Hammoud	مستشفى حمود الجامعي	صيدا
Al Karim Medical Laboratory (KML)	مختبر الكريم	صيدا
Hospital Harb Ragheb Sheikh	مستشفى الشيخ راعب حرب	النبطية
SDC (Center Diagnostic Sabbah)	مختبر الصباح	النبطية
Jabal Amel Hospital	مستشفى جبل عامل	صور
Mashrek Diagnostic Center (MDC)	مختبر المشرق	صور
Hospital University Dar Al Amal	مستشفى دار الأمل الجامعي	بعلبك
Hospital General Khoury	مستشفى خوري	زحلة
MCC (Center Care Medical)	مختبر ميديكال كير سنتر	زحلة

مختبرات المستشفيات العسكرية

Hôpital Central Militaire	المستشفى العسكري المركزي في بيروت	بيروت
---------------------------	-----------------------------------	-------

المختبرات المؤهلة لأخذ عينات "المسحات الأنفية" بطريقة "Drive-Thru"

Medical Diagnostic Treatment Center (MDTC)	مختبر ميديكال دياغنوستك تريمانت سنتر (الحمراء)	بيروت
ALS CIC SAL Med-Lab	مختبر ميد لاب الحمراء – الجفینور	بيروت
Itani Medical Laboratories	مختبرات عيتاني	بيروت
ABC Laboratories	مختبر أ ب سي	الأشرفية
Mouawad Medical Laboratory	مختبرات معوّض الطبية	الشيح
Rihan Medical Center	مختبرات الشياح (د. فؤاد ربحان)	الشيح
Lab Expert	مختبر إكسبرت لاب	المنصورية
LAB Life	مختبر لايف لاب	بعلبك
Rayyak Hospital	مستشفى رياق	رياق

يمكن الاطلاع على التقرير وكافة التعاميم الرسمية الصادرة على الرابط: <http://drm.pcm.gov.lb>

أو عبر وسائل التواصل الاجتماعي @DRM_Lebanon