

غرفة العمليات الوطنية لإدارة الكوارث تقرير يومي حول COVID-19

وقت صدور التقرير: 19:00

تقرير رقم: 253

التاريخ: الخميس 26 تشرين الثاني 2020

73,021 حالة شفاء		974 حالة وفاة		122,159 مجموع الإصابات منذ 21 شباط 2020		1,859 حالة جديدة					
1,785 حالة شفاء جديدة		24 حالة وفاة جديدة		2,751 وافدين		119,408 مقيمين					
916 حالة استشفاء				48,164 حالة نشطة		1,709 حالة في القطاع الصحي					
135 حالة على التنفس الاصطناعي		6 حالة جديدة في العناية المركزة		341 حالة في العناية المركزة		575 حالة استشفاء متوسطة					
47,248 حالة في العزل المنزلي				17 حالة جديدة في القطاع الصحي		14.9% نسبة الفحوصات البيجائية لكل 100 فحص					
العولمة				الوقائع الوبائي في لبنان مقارنة بالعالم							
60,908,673				122,159				1,467,031 فحص كورونا منذ 21 شباط 2020			
1,430,367				974				902 فحوصات للمقيمين خلال 24 ساعة المنصرمة			
2.34 %				0.79 %				10,902 فحوصات للمقيمين خلال 24 ساعة المنصرمة			
42,195,066				73,021				عدد حالات الشفاء			

المرجع: المعلومات الصادرة عن وزارة الصحة العامة

نسبة الحالات الإيجابية من عدد الفحوصات اليومية خلال الـ 14 يوم الماضية

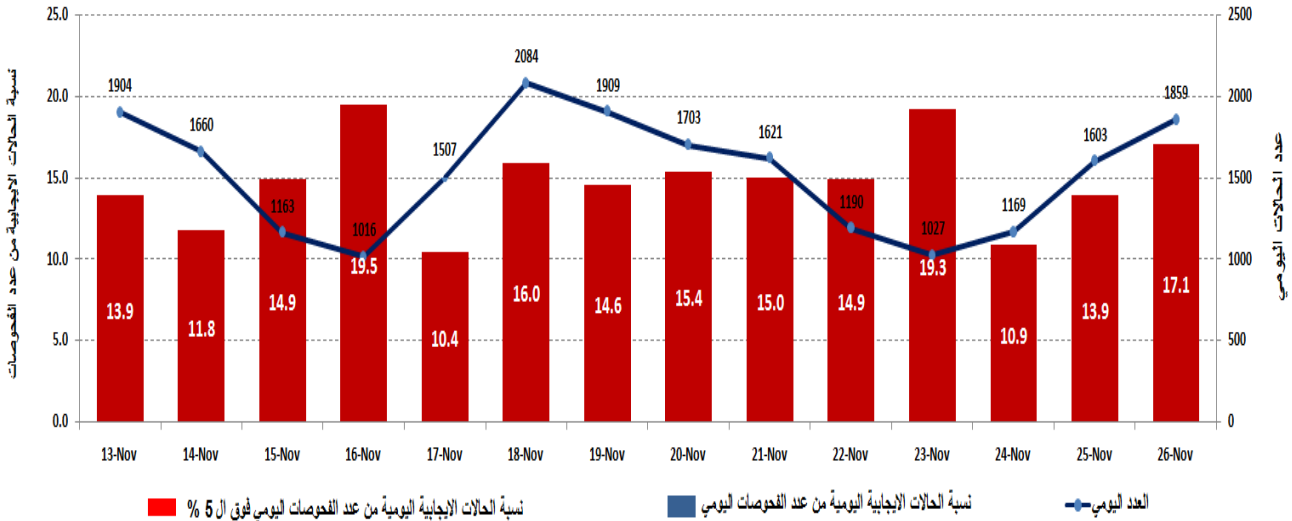

المرجع: المعلومات الصادرة عن وزارة الصحة العامة

يمكن الاطلاع على التقرير وكافة التعاميم الرسمية الصادرة على الرابط: <http://drm.pcm.gov.lb>

أو عبر وسائل التواصل الاجتماعي @DRM_Lebanon

توزع الحالات اليومية حسب البلدات

بيروت	151	بعيدا	233	المتن	256	الشوف	62	كسروان	62	طرابلس	29
عين المريسة	3	الشيخ	16	برج حمود	20	السعديات	3	صربا	1	الزيتون	3
راس بيروت	2	الجناح	5	النبعة	1	حارة النامة	2	الكسليك	2	باب الرمل	1
الروشة	1	الاوراعي	5	سن الفيل	20	شحيم	7	ذوق مكابل	8	التل	1
الحمرا	5	بئر حسن	2	حرش ثابت	1	داريا	1	نهر الكلب	1	القبة	3
المصيطبة	7	الغبري	9	جديدة المتن	10	كترمايا	2	ذوقه غدير	5	التبانة	2
وطى المصيطبة	1	عين الرمانة	9	البوشرية	8	سيلين	1	ذوق مصبح	6	ميناء طرابلس 1	3
مار الياس	7	فرن التبانك	1	الدورة	4	برجا	3	حارة صخر	4	القلمون	2
تلة الخياط	2	تحويطه النهر	2	الروضة	5	الديبة	1	ساحل علما	2	الداوي	2
المزرعة	9	حارة حريك	56	سد البوشرية	4	الوجدي	2	طبرجا	3	قيد التحقق	12
برج أبو حيدر	1	البيليكي	8	المنبئية	7	وادي الزينة	2	أدما والدفنة	2	ز غرتا	20
الطريق الجديدة	10	برج البراجنة	20	الدكرانة	30	الجميلية	1	النيوار	1	ز غرتا	5
الحرش	3	المريجة	9	المكلس	1	الرميلة	2	العقيبة	2	كفر دلافرس	1
راس النبع	7	تحويطه الغدير	1	أنطلياس	4	جون	1	عجلتون	3	حرف	1
الهبطة التحتا	3	بعيدا	6	جل الذيب	6	المغربية	2	بلونة	2	مجدلتا	4
الجسر	1	الحازمية	7	النفاش	9	مزرعة الضهر	4	السهيلة	4	حارة الجديدة	1
الزميل	8	الفياضية	1	الزلقا	7	الزعرورية	1	داريا	1	علما	1
الأشرفية	22	الحدث	43	ياقوت	5	السمقانية	1	عين الريحانة	1	خالدية	1
الحدلية	2	بطشاني	1	الضنبية	5	بشنتين	1	جعبتا	2	إيعال	2
قيد التحقق	57	كفر شما	3	المنصورية	21	عميق	1	غزير	1	بشنين	1
عكار	73	وادي شحور	2	الديشونية	3	مجدل الموش	1	كفر حباب	1	داريا	1
حلبا	4	حارة الست	2	الفنار	8	الوراثية	3	برج الفتوح	3	عينطورين	1
شيخ محمد	1	بعلميه	1	عين معادة	4	دير دوريت	1	غوسطا	1	قيد التحقق	1
نفيسة	1	العبيدية	3	رومية	2	عينيل	1	غدراس	1	بعلبك	260
عبدل	1	عاريا	4	بقنايا	2	الغرفية	2	القلبعات	4	بعلبك	35
ذوق الحبالصة	1	الجمهور	1	بصالم	6	المختارة	1	عشقت	1	الشرافنة	1
بزبينا	2	زندوقة	1	نايه	1	بقعاتا	4	رعشين	4	راس العين	2
عكار العتيقة	2	حماتا	2	المطيلب	4	عين وزين	2	بقتوتا	2	عين بورضاي	1
خربة الجندي	1	الشبانة	1	الرابية	3	الخربية	1	قيد التحقق	3	دورس	16
المسعوديه	1	فالوغا	1	قرنة شهوان	2	المزرعة	1	جيبيل	44	إيعات	2
كفر ملكي	1	قرنايل	1	الريوة	1	كفر نبرخ	3	جيبيل	9	عغوس	2
قلبعات	1	جوار الحوز	1	بيت الشعار	2	جباغ	3	مستينا	2	طبية	1
الميويدة	4	زكريت	9	قيد التحقق	1	قيد التحقق	1	إده	1	مقنة	2
بينين	7	زحلة	185	بكفيا	6	عاليه	103	عشيت	4	سعددي	1
الحمرة	1	زحلة الميدان	4	عين الريحانة	1	شوفيات العمروسية	1	حالات	8	كفر دان	1
برقايل	4	حوش الزراعة	1	بيت شباب	1	حي السلم	13	الفيدار	2	راس بعلبك السهل	1
جديدة القيطع	2	زحلة الرابية	5	بحر صاف	1	شوفيات القبة	3	حصر ايل	1	عين	13
فنديق	2	زحلة المعلقة	4	عين الخروبة	2	خلة	4	نهر ابراهيم	3	عرسال	1
رحبه	11	زحلة كرك نوح	1	العطشانة	2	شوفيات الامراء	16	إهمج	7	لبوة	19
وادي الجاموس	4	زحلة معلقة اراضي	1	عين التفاحة	1	دير قوبل	1	أدونين	1	قاع بعلبك	1
مشتى حمود	1	حوش الامراء اراضي	1	أبو ميزان	1	عرمون	13	بنتاعل	1	حلبتا	1
قتلوق	1	سيدة النجاة	1	قرنة الحمرا	3	بشامون	7	كفر	1	شعت	1
عديمون	1	زحلة حوش الامراء	4	برمانا	6	لبليل	1	حبوب	3	يونين	4
عندقت	2	زحلة اراضي	6	جورة البلوط	1	حومال	4	قيد التحقق	4	بصيلة الفوقا	3
وادي خالد	1	الفرزل	8	بعيدات	1	بدادون	1	صور	47	بشوات	3
أكرم	4	حزرتا	1	بيت مري	1	بسوس	2	صور	8	بندعي	1
قيد التحقق	12	أبلح	2	المنقردي	4	عاليه	6	صور البصن	6	اليومنة	7
بشري	1	قاع الريم	3	المروج	1	الكحالة	2	صور جل البحر	2	بندليل	10
بزعون	1	نيجا	2	عينطورة	1	القماطية	1	صور الرشيدية	1	قصرنا	3
المنية الضنية	15	كسارا	5	شويا	1	عينات	1	برج الشمالي	1	لويزة	1
دير عمار	2	شوتورا	2	كفر عقاب	2	كيفون	2	باتوليه	2	تمنين الفوقا	1
المنية	4	جلالا	1	مار موسى الدوار	2	ببصور	1	سماعية	1	بيت شاما	6
سير الضنية	1	مكسة	1	ببسكتا	1	دقون	6	مجادل	2	حوش الراقفة	9
عاصون	1	تعلبايا	5	قيد التحقق	10	بمحدون الضيعة	1	عينيت	2	تمنين التحتا	8
بيت الفقس	1	تخليل	1	صيدا	34	مجدل بعنا	1	باريش	1	شمسطار	5
سفيرة	1	سعدنايل	7	صيدا القديمة	4	صوفر	2	قانا	3	حوش سنيد	1
كفر حبو	1	قب الياس	10	عين الحلوة	3	روبيات صوفر	1	معركة	2	طاريا	15
بخعون	3	المرجبات	2	عبرا	4	شارون	2	عين بعال	1	سر عين التحتا	7
قيد التحقق	1	بر الياس	23	الغازية	2	بتائر	1	الباذورية	1	سر عين الفوقا	4
البقاع الغربي	48	مجدل عنجر	3	زيتا	1	العزونية	1	حناي	1	طلبا	1
مشغرة	12	رياق	14	الخرايب	1	عين مرعي	1	شهباية	3	حزين	1
عانا	2	علي النهري	4	الزرارية	1	عين داره	1	صرفيا	3	خضر	2
المنصورة	1	دير الغزال	3	المرسند	9	قيد التحقق	7	طير فلسيه	1	سفري	1
جب جنين	1	رعبت	5	البهسارية	1	النبطية	31	بدياس	2	النبى شيت	31
كآمد اللوز	3	تربل	4	مزرعة العاقبية	1	النبطية التحتا	1	العباسية	1	بريتال	11
غزة	4	عين كفر زيد	2	النجارية	4	زبدن	2	شويرحا	3	بوداي	12
السلطان يعقوب	6	دلهميه	1	اركي	1	كفر رمان	4	شعبتية	1	علاق التل	1
القرعون	4	كفر زيد	4	عنقون	22	شوكين	1	جبال البطم	1	عين البنية	1
مناره (حمزة)	1	فاعور	1	قيد التحقق	1	حبوش	2	برج رخال	2	شليفا	1
حوش الحرمة	3	قيد التحقق	25	جزين	7	جباغ	1	شحيين	1	قيد التحقق	9
سحمر	4	الهرمل	33	عاريا	1	حومين التحتا	1	الناقورة	1	قضاء قيد التحقق	113
المرج	4	الهرمل	14	كفر حونة	1	زفتا	1	حاصبيا	9		
يحمز	1	بديتا	1	صفاربه	2	دير الزهراني	1	حاصبيا	9		
روضة	1	دورة	1	روم	1	شرفية	1	الكورة	12		
قيد التحقق	1	الكواخ	3	سريرة	1	حاروف	1	عين عكرين	1		
البترون	8	قصر	1	عرمتي	1	دوير	1	رشديين	1		
البترون	2	جوار الحشيش	1	مرجعون	12	جبشيت	1	كفر حاتا	1		
كفر عبيدا	1	حريقة	1	قلعة	1	عشيت الشقيف	1	كفريا	1		
شكا	3	قيد التحقق	11	خيام	3	عنا	3	أنفه	2		
عبرين	1	راشيا	6	العديسة	1	أنصار	2	زهرة العين	2		
قيد التحقق	1	راشيا الفوقا	1	كفر كلا	3	قصيبة	2	نخلة	2		
بنت جبيل	5	خربة روحا	2	حولا	1	كفر صبر	1	قيد التحقق	1		
رميش	4	الرفيد	1	طلوسة	2	يحمز	2		2		
كونين	1	البييرة	1	مجدل سلم	1	قيد التحقق	2		2		
		قيد التحقق	1								

توزع الحالات الإيجابية والحالات النشطة

توزع الحالات النشطة

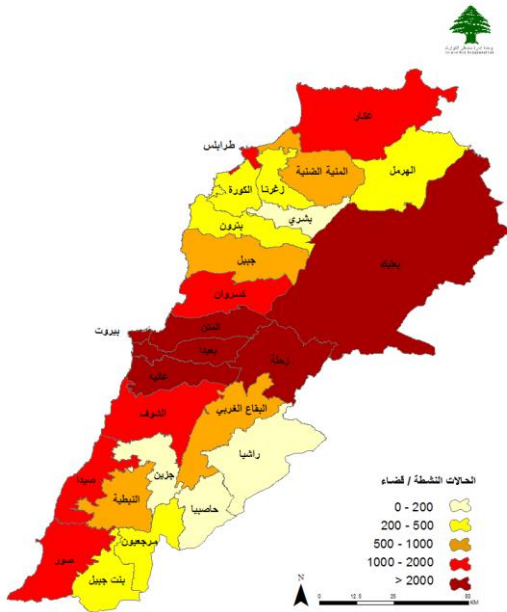

توزع الحالات الإجمالية

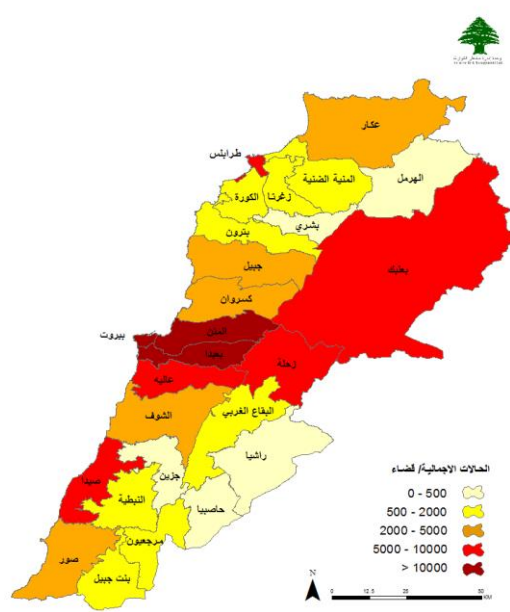

توزع الحالات التراكمية حسب الأفضية

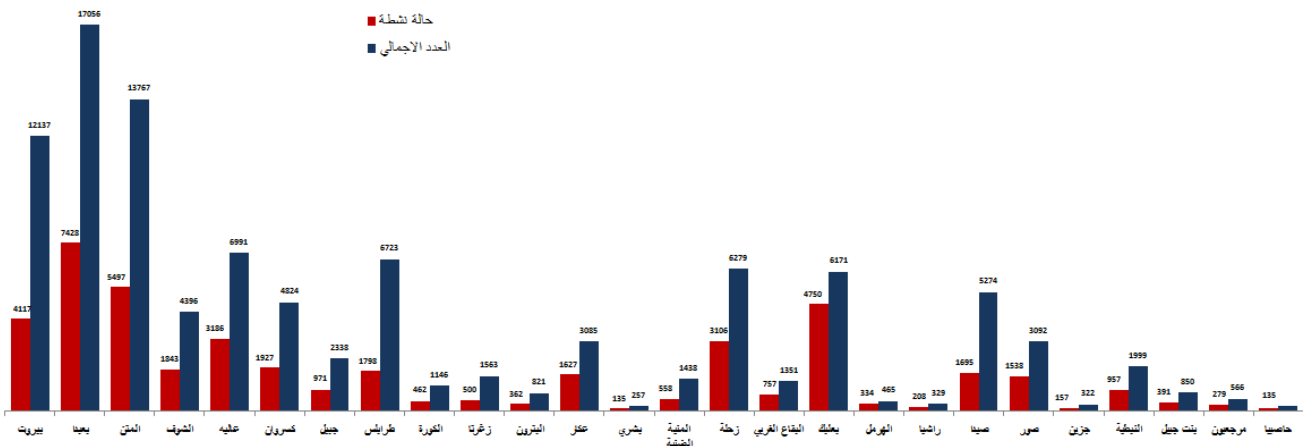

عدد الحالات الإيجابية خلال الـ 14 يوم الماضية حسب الأفضية

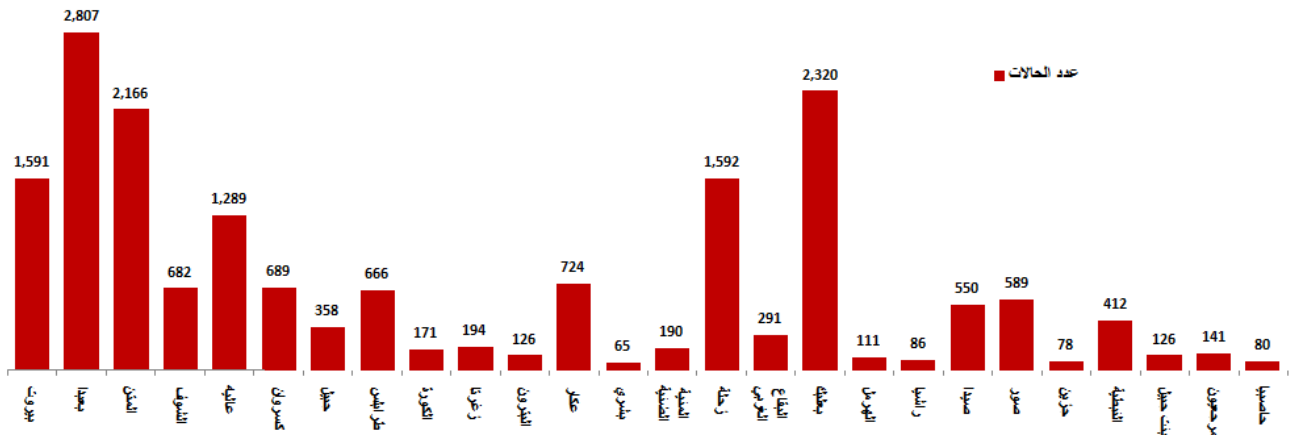

المرجع: المعلومات الصادرة عن وزارة الصحة العامة

يمكن الاطلاع على التقرير وكافة التعاميم الرسمية الصادرة على الرابط: <http://drm.pcm.gov.lb>

أو عبر وسائل التواصل الاجتماعي @DRM_Lebanon

توزع حالات الوفاة

توزع حالات الوفاة حسب المستشفيات ومنطقة السكن

العدد	المستشفى	مكان السكن (القضاء)	الجنس	العمر	وجود أمراض مزمنة
1	البترون	البترون	انثى	78	نعم
2	الزهره	عاليه	انثى	80	نعم
3	تل شبحا	زحلة	انثى	83	نعم
4	بعلبك الحكومي	بعلبك	ذكر	69	نعم
5	الهرمل الحكومي	زحلة	ذكر	64	نعم
6	سيدة مار ينيك	البترون	ذكر	65	نعم
7	طرابلس الحكومي	طرابلس	ذكر	77	نعم
8	دار الأمل	بعلبك	انثى	77	نعم
9	دار الأمل	بعلبك	انثى	54	نعم
10	دار الأمل	بعلبك	ذكر	83	نعم
11	سان جورج الحدث	عاليه	انثى	68	نعم
12	الجمعية	بيروت	ذكر	85	نعم
13	قلب يسوع	بعيدا	ذكر	59	كلا
14	قلب يسوع	بعيدا	انثى	63	نعم
15	بعيدا الحكومي	المتن	ذكر	64	نعم
16	طرابلس الحكومي	طرابلس	ذكر	50	نعم
17	المقاصد	بيروت	ذكر	89	نعم
18	سان جورج الحدث	بيروت	انثى	54	كلا
19	الهرمل الحكومي	زحلة	انثى	65	نعم
20	الهرمل الحكومي	زحلة	انثى	47	كلا
21	الهرمل الحكومي	بعلبك	ذكر	65	نعم
22	المقاصد	بيروت	ذكر	70	نعم
23	بعلبك الحكومي	بعلبك	ذكر	76	كلا
24	دار الأمل	بعلبك	ذكر	72	نعم

عدد الوفيات حسب الفئة العمرية

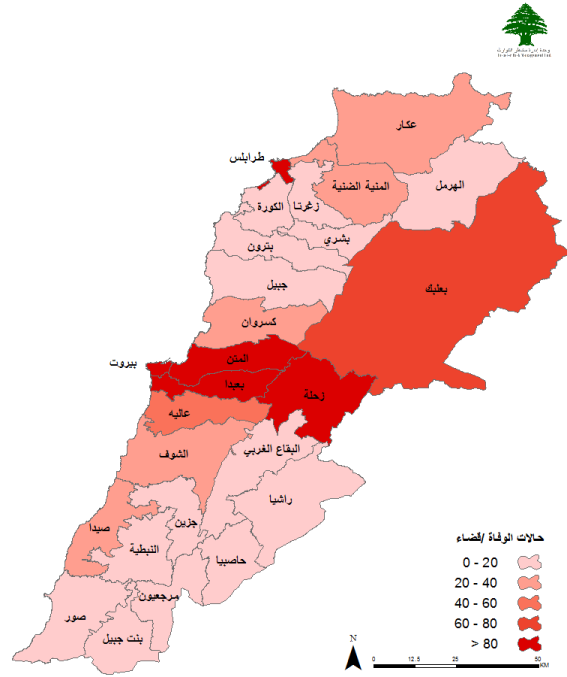
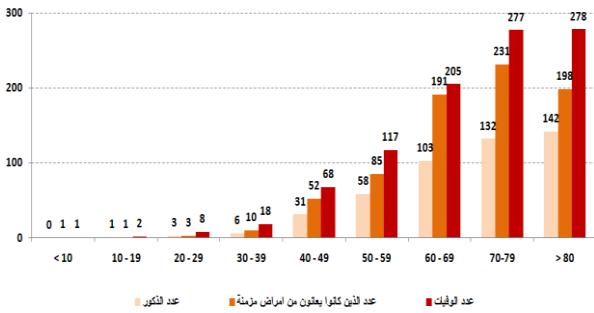

توزع حالات الوفاة التراكمية حسب الأفضية

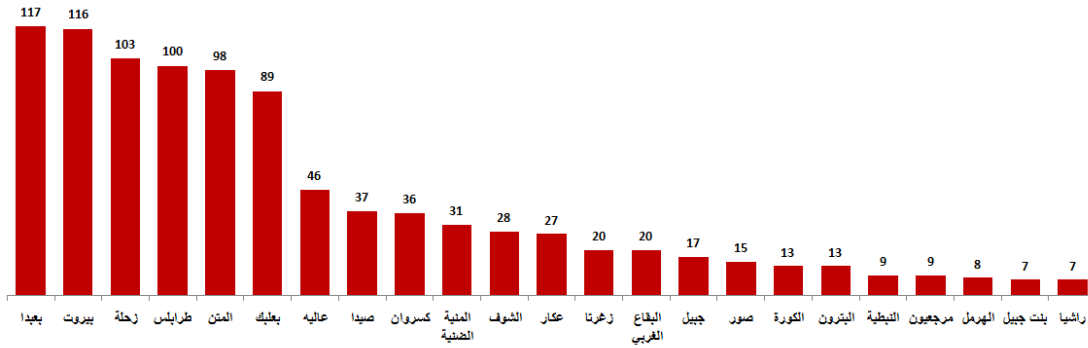

نسبة الوفيات خلال الـ 14 يوم المنصرمة حسب الأفضية

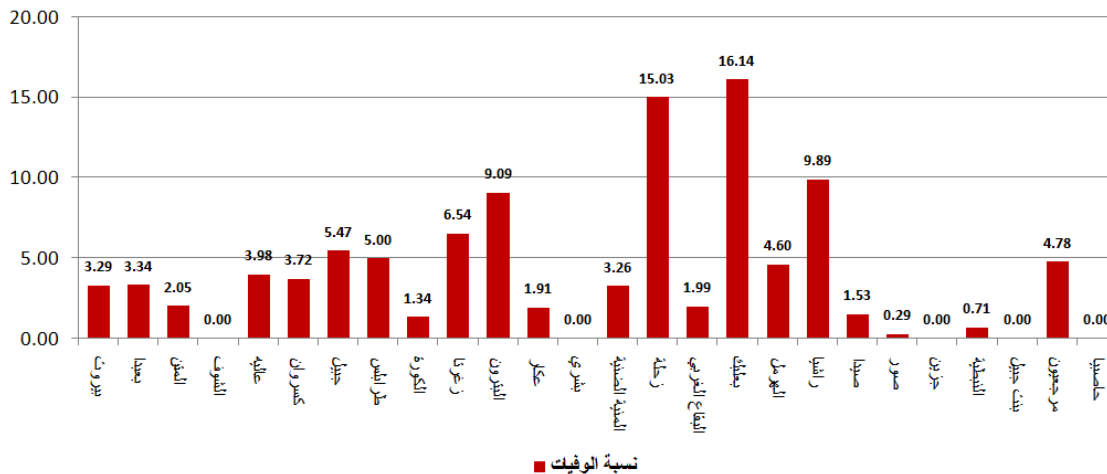

المرجع: المعلومات الصادرة عن وزارة الصحة العامة

يمكن الاطلاع على التقرير وكافة التعاميم الرسمية الصادرة على الرابط: <http://drm.pcm.gov.lb>

أو عبر وسائل التواصل الاجتماعي @DRM_Lebanon

توزع حالات الشفاء

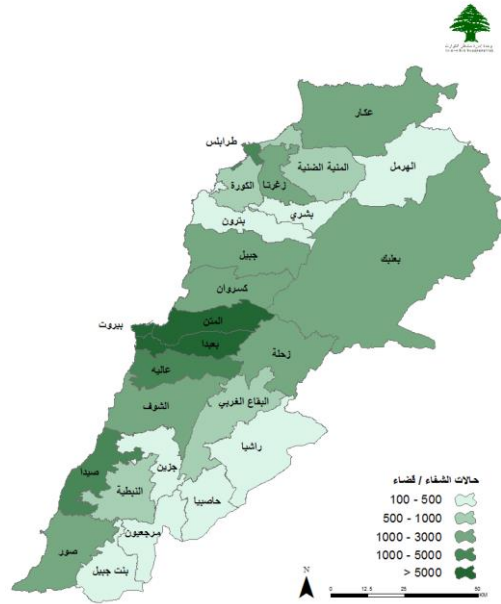

توزع حالات الشفاء التراكمية حسب الأفضية

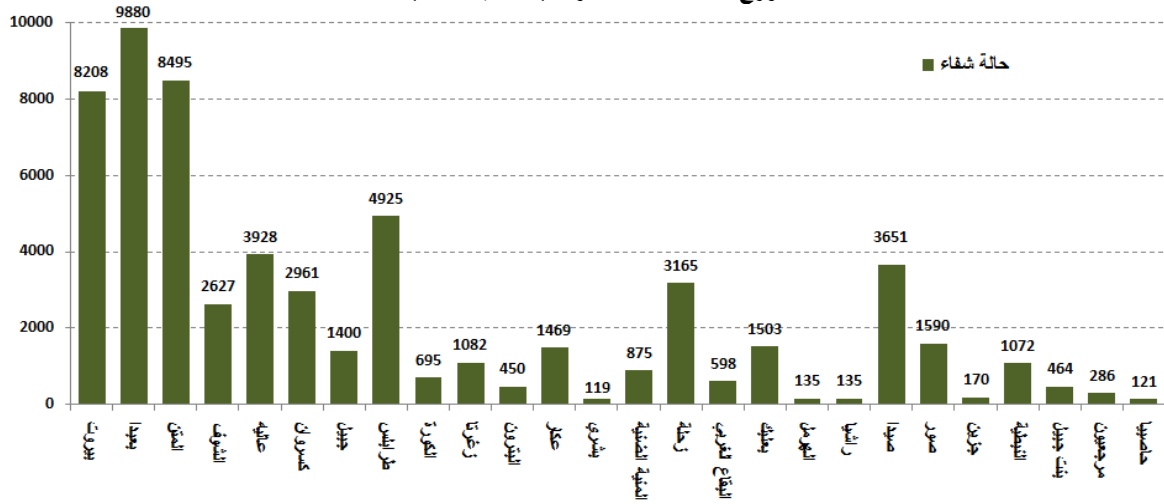

عدد حالات الشفاء خلال الـ 14 يوم المنصرمة حسب الأفضية

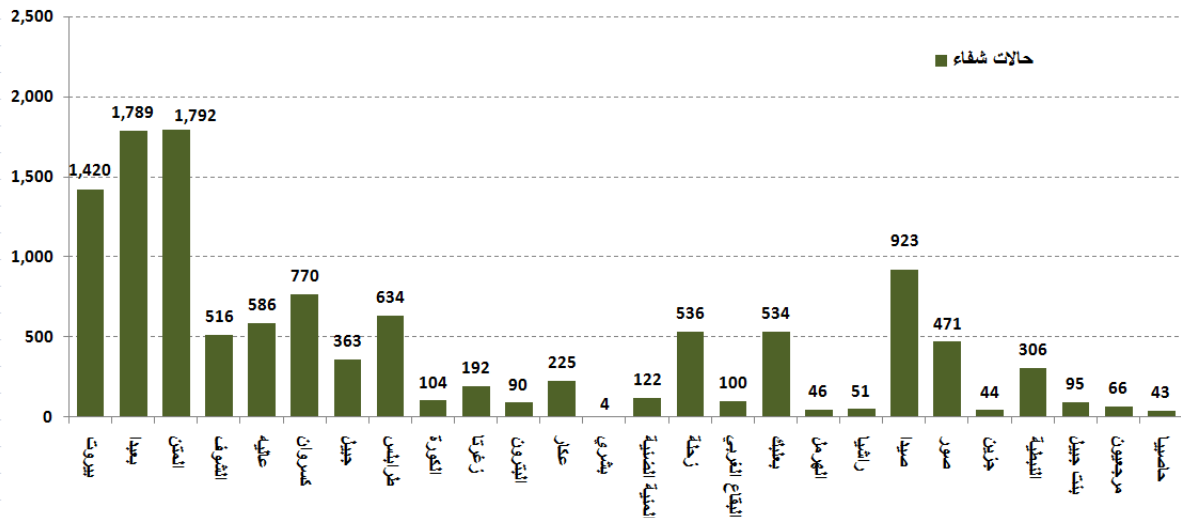

المرجع: المعلومات الصادرة عن وزارة الصحة العامة

يمكن الاطلاع على التقرير وكافة التعاميم الرسمية الصادرة على الرابط: <http://drm.pcm.gov.lb>

أو عبر وسائل التواصل الاجتماعي @DRM_Lebanon

نسبة إشغال مراكز العزل للحالات المصابة بفيروس كورونا

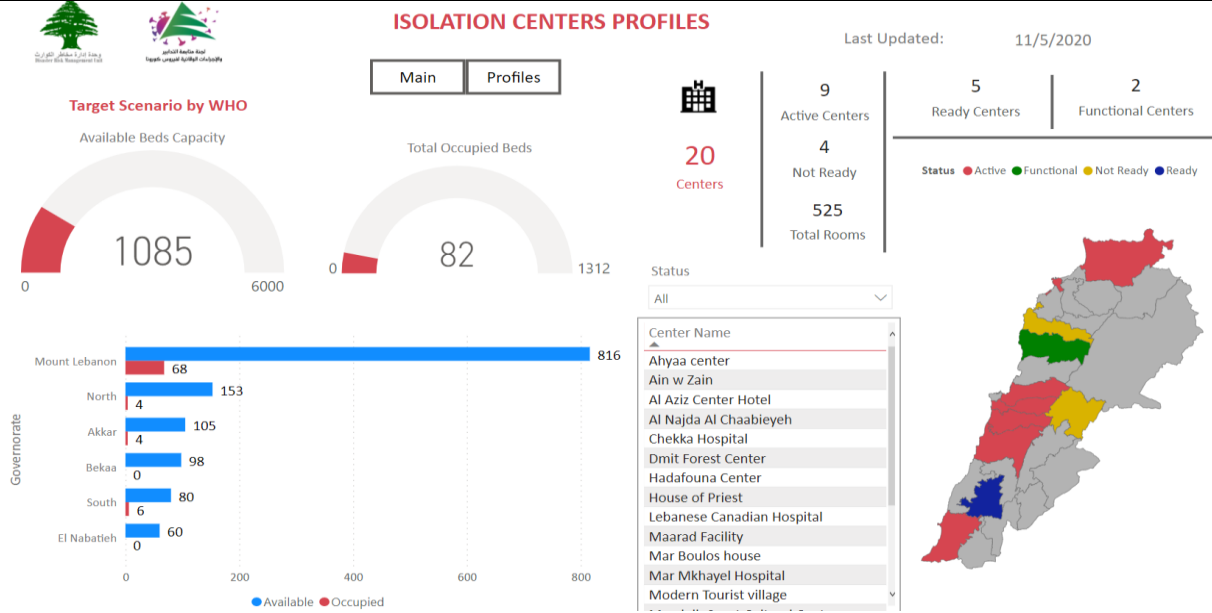

لمزيد من المعلومات حول توزع مراكز العزل ونسبة إشغالها، الدخول على الرابط التالي: <http://bit.ly/DRM-IsolationCentersProfiles>.

ملاحظة: تم تجهيز هذه المراكز بالتعاون بين اللجنة الوطنية لمتابعة التدابير والإجراءات الوقائية لمواجهة فيروس كورونا والمحافظين والبلديات، برنامج الأمم المتحدة الإنمائي، منظمة الصحة العالمية، منظمة اليونيسيف، وزارة الصحة العامة، نقابة الممرضات والممرضين في لبنان، نقابة الاختصاصيين في العمل الاجتماعي.

الإجراءات قيد التنفيذ 2020/11/26

وزارة الصحة العامة

- يتابع وزير الصحة العامة وضع المستشفيات في منطقة الشوف وعاليه وحاصبيا وراشيا والبقاع لناحية زيادة جهوزيتها لاستقبال ومعالجة مرضى كورونا.
- تكثف اللجنة العلمية التي شكلها وزير الصحة العامة لمتابعة ملف لقاحات COVID-19 عملها لتحضير آلية إقرار وتسجيل واستلام وتوزيع اللقاحات ورصد الآثار الجانبية ومراقبة سلسلة التبريد وكل ما يتعلق بالحفاظ على جودة اللقاح، بالإضافة إلى تحديد الفئات التي سوف تستفيد من اللقاح في المرحلة الأولى وذلك وفق الأولويات. كما تدرس اللجنة خطة التوعية وبرامج تدريب الفرق الطبية التي ستعمل على تنفيذ حملات إعطاء اللقاح في مختلف المناطق اللبنانية.
- أفادت وزارة الصحة العامة عن استكمال فحوص PCR لرحلات وصلت إلى بيروت وأجريت في المطار بتاريخ 2020/11/21 و2020/11/22 إضافة الى نتائج الدفعة الأولى من فحوص أجريت بتاريخ 2020/11/23، حيث تم تسجيل عشرين (20) حالة إيجابية جديدة توزعت على الرحلات التالية:

عدد الحالات	رقم الرحلة	الشركة	رحلة قادمة من
2020/11/22			
1	323	MEA	بغداد
1	826	التركية	إسطنبول
12	268	MEA	إسطنبول
1	863	PEGASUS	إسطنبول
2020/11/23			
1	406	الأثيوبية	اديس أبابا
1	828	التركية	إسطنبول
2	266	MEA	إسطنبول
1	6700	PEGASUS	أضنا
20			المجموع

يمكن الاطلاع على التقرير وكافة التعاميم الرسمية الصادرة على الرابط: <http://drm.pcm.gov.lb>

أو عبر وسائل التواصل الاجتماعي @DRM_Lebanon

الصليب الأحمر اللبناني

239,571	عدد المستفيدين من حملات متابعة إجراءات الوقاية	57,041 حالة (396 جديدة)	عدد فحوصات PCR التي تم نقلها إلى المختبرات	48	عدد مراكز الإسعاف التي تستجيب	8,981 (80 حالة جديدة)	عدد الحالات التي تم نقلها إلى المستشفيات
166	عدد المتطوعين المدربين على نقل فحوصات PCR	1498	عدد المسعفين المدربين	8,878	عدد المتدربين على إعداد خطط استجابة محلية	108,966 (552 مستفيداً جديداً)	عدد المستفيدين من حلقات التوعية
967	عدد المتطوعين الجامعيين المدربين على إجراءات الوقاية في الشركات	310	عدد المدربين على إقامة حملات توعية	550	عدد متطوعي الصليب الأحمر المدربين على التوعية	8,836	عدد المتدربين على إدارة مراكز الحجر الصحي
4,741 (25 مستفيداً جديداً)	عدد المستفيدين من المنصات الإلكترونية	263,230	عدد المعدات التي تم توزيعها	1,256,362	عدد الملصقات والمنشورات التي تم توزيعها	932 (8 مرافق جديدة)	عدد المرافق التي تم تعقيمها

الأجهزة الأمنية والعسكرية

المهام	الجهة																																																							
<ul style="list-style-type: none"> - توزيع مساعدات اجتماعية (400 ألف ليرة لبنانية) ومساعدات غذائية في كافة المناطق اللبنانية عبر مكتب التعاون العسكري المدني CIMIC. - تنبيه وتوجيه المواطنين والسائقين لتطبيق قرارات التبعية العامة. - تسيير دوريات الراجلة والمدولية وإقامة حواجز ظرفية في مختلف المناطق لموازرة قوى الأمن الداخلي في تطبيق قرار الإقفال العام. 	الجيش																																																							
<ul style="list-style-type: none"> - تسيير دوريات وإقامة حواجز ظرفية ونقاط مراقبة في مختلف المناطق وتسطير محاضر ضبط بحق المخالفين لقرار الإقفال العام. - تسطير ما مجموعه 32859 محضراً مكتوباً بحق المخالفين من أفراد ومؤسسات لقرار التبعية العامة منذ بداية الإقفال العام بتاريخ 2020/11/14 لغاية الساعة الرابعة من بعد ظهر يوم الخميس 2020/11/26. - توزعت المحاضر التي تم تسطيرها بحق المخالفين لقرارات التبعية العامة خلال الـ 24 ساعة المنصرمة على النحو التالي: <table border="1" style="width: 100%; text-align: center;"> <thead> <tr> <th rowspan="2">مجموع المحاضر منذ 2020/3/8</th> <th colspan="6">عدد محاضر الضبط خلال الـ 24 ساعة المنصرمة</th> </tr> <tr> <th>بيروت</th> <th>جبل لبنان</th> <th>البقاع</th> <th>الجنوب</th> <th>الشمال</th> <th>المجموع</th> </tr> </thead> <tbody> <tr> <td>33063</td> <td>434</td> <td>15</td> <td>405</td> <td>201</td> <td>1055</td> <td>33063</td> </tr> <tr> <td>37431</td> <td>15</td> <td>405</td> <td>201</td> <td>1055</td> <td>37431</td> <td>37431</td> </tr> <tr> <td>15216</td> <td>405</td> <td>201</td> <td>1055</td> <td>15216</td> <td>15216</td> <td>15216</td> </tr> <tr> <td>12155</td> <td>201</td> <td>1055</td> <td>12155</td> <td>12155</td> <td>12155</td> <td>12155</td> </tr> <tr> <td>12399</td> <td>1055</td> <td>12399</td> <td>12399</td> <td>12399</td> <td>12399</td> <td>12399</td> </tr> <tr> <td>110264</td> <td>156</td> <td>71</td> <td>162</td> <td>385</td> <td>281</td> <td>110264</td> </tr> </tbody> </table>	مجموع المحاضر منذ 2020/3/8	عدد محاضر الضبط خلال الـ 24 ساعة المنصرمة						بيروت	جبل لبنان	البقاع	الجنوب	الشمال	المجموع	33063	434	15	405	201	1055	33063	37431	15	405	201	1055	37431	37431	15216	405	201	1055	15216	15216	15216	12155	201	1055	12155	12155	12155	12155	12399	1055	12399	12399	12399	12399	12399	110264	156	71	162	385	281	110264	المديرية العامة لقوى الأمن الداخلي
مجموع المحاضر منذ 2020/3/8		عدد محاضر الضبط خلال الـ 24 ساعة المنصرمة																																																						
	بيروت	جبل لبنان	البقاع	الجنوب	الشمال	المجموع																																																		
33063	434	15	405	201	1055	33063																																																		
37431	15	405	201	1055	37431	37431																																																		
15216	405	201	1055	15216	15216	15216																																																		
12155	201	1055	12155	12155	12155	12155																																																		
12399	1055	12399	12399	12399	12399	12399																																																		
110264	156	71	162	385	281	110264																																																		
<ul style="list-style-type: none"> - الإفادة عن الحالات الإيجابية الجديدة في مختلف المحافظات والأضية والحالات في الحجر المنزلي. - متابعة الإجراءات التي تقوم بها الفرق الطبية في مراكز فحص الوافدين في المطار وعلى المعابر الحدودية. - الإفادة عن إقفال 6 محلات تجارية في نطاق جبل لبنان والجنوب بسبب مخالفة قرار الإقفال العام. - الإفادة عن غياب الالتزام بقرار سير الأليات بحسب القرار (مفرد / مزدوج) في نطاق مركز قانا الإقليمي في الجنوب ونطاق مركز غزير في جبل لبنان. - الإفادة عن نسبة الالتزام بتطبيق قرار التبعية العامة رقم 1432 خلال الـ 24 ساعة المنصرمة: <table border="1" style="width: 100%; text-align: center;"> <thead> <tr> <th colspan="5">نسبة الالتزام في المحافظات</th> <th rowspan="2">القرار</th> </tr> <tr> <th>بيروت</th> <th>جبل لبنان</th> <th>البقاع وبعبك الهرمل</th> <th>الشمال وعمار</th> <th>الجنوب والنبطية</th> </tr> </thead> <tbody> <tr> <td>90%</td> <td>90%</td> <td>78%</td> <td>61%</td> <td>85%</td> <td>الإقفال</td> </tr> <tr> <td>غير محدد</td> <td>85%</td> <td>75%</td> <td>59%</td> <td>66%</td> <td>المفرد والمزدوج</td> </tr> </tbody> </table>	نسبة الالتزام في المحافظات					القرار	بيروت	جبل لبنان	البقاع وبعبك الهرمل	الشمال وعمار	الجنوب والنبطية	90%	90%	78%	61%	85%	الإقفال	غير محدد	85%	75%	59%	66%	المفرد والمزدوج	المديرية العامة للأمن العام																																
نسبة الالتزام في المحافظات					القرار																																																			
بيروت	جبل لبنان	البقاع وبعبك الهرمل	الشمال وعمار	الجنوب والنبطية																																																				
90%	90%	78%	61%	85%	الإقفال																																																			
غير محدد	85%	75%	59%	66%	المفرد والمزدوج																																																			
<ul style="list-style-type: none"> - تسيير دوريات في مختلف المحافظات لمتابعة تنفيذ قرار الإقفال العام حيث قامت المديرية الإقليمية بـ: <ul style="list-style-type: none"> • توجيه إندارات إلى المؤسسات والمحلات المخالفة لقرار الإقفال العام والطلب من أصحابها إقفالها بشكل فوري. • توجيه إندارات للمؤسسات والمحلات المستثناة من قرار الإقفال بسبب عدد التزامها بالتدابير والإجراءات الوقائية اللازمة. • تفريق التجمعات في الأماكن العامة ومحلات بيع المواد الغذائية وفي الأحياء الداخلية. • موازرة الشرطة البلدية في تنفيذ دوريات في الأحياء في عدد من البلدات. - الإفادة عن عدم التزام المحلات والمؤسسات المستثناة من قرار الإقفال العام بالإجراءات والتدابير الوقائية لاسيما وضع الكمامات والحفاظ على المسافة الآمنة بين الزبائن. - الإفادة عن نسبة الالتزام بقرار التبعية العامة في المحافظات خلال الـ 24 ساعة المنصرمة التي جاءت على النحو التالي: <table border="1" style="width: 100%; text-align: center;"> <thead> <tr> <th>بيروت</th> <th>الجنوب</th> <th>النبطية</th> <th>الشمال</th> <th>عمار</th> <th>البقاع</th> <th>بعبك الهرمل</th> <th>جبل لبنان</th> </tr> </thead> <tbody> <tr> <td>80%</td> <td>86%</td> <td>90%</td> <td>75%</td> <td>70%</td> <td>73%</td> <td>65%</td> <td>87%</td> </tr> </tbody> </table>	بيروت	الجنوب	النبطية	الشمال	عمار	البقاع	بعبك الهرمل	جبل لبنان	80%	86%	90%	75%	70%	73%	65%	87%	المديرية العامة لأمن الدولة																																							
بيروت	الجنوب	النبطية	الشمال	عمار	البقاع	بعبك الهرمل	جبل لبنان																																																	
80%	86%	90%	75%	70%	73%	65%	87%																																																	

وزارة الأشغال العامة والنقل

مطار رفيق الحريري الدولي (خلال الـ 24 ساعة المنصرمة)

الرحلات القادمة		الرحلات المغادرة	
عدد الرحلات	36	عدد الرحلات	38
عدد الوافدين	2642	عدد المغادرين	3568

السفن المغادرة			السفن القادمة			المرفأ
الحمولة	الوجهة	العدد	الحمولة	قادمة من	العدد	
فارة	اليونان	1	مستويات	الإسكندرية	1	بيروت
1			1			المجموع

قرارات / إجراءات عامة

- صدرت توصيات لجنة متابعة التدابير والإجراءات الوقائية لفيروس كورونا وذلك بعد اجتماعها بتاريخ 2020/11/25. ترأس الاجتماع أمين عام المجلس الأعلى للدفاع وحضره وزير الاقتصاد والتجارة، مستشارو رئاسة الجمهورية ورئاسة مجلس الوزراء وممثلو وزارات الصحة العامة، الداخلية والبلديات، التربية والتعليم العالي والأشغال العامة والنقل والزراعة، الأجهزة العسكرية والأمنية، نقيب الأطباء في بيروت، نقيب أصحاب المستشفيات، نقبية الممرضات والممرضين، منظمة الصحة العالمية، الصليب الأحمر اللبناني، وعدد من الأطباء الاختصاصيين. أبرز ما جاء في التوصيات:

• وزارة الصحة العامة، إيداع غرفة العمليات الوطنية لإدارة الكوارث لدى رئاسة مجلس الوزراء العدد الأسبوعي اعتباراً من 2020/3/1 للبيانات التالية:

- العدد الأسبوعي للأشخاص المصابين بكورونا الذين أدخلوا إلى المستشفيات.
- العدد الأسبوعي للأشخاص الذين أدخلوا إلى العناية الفائقة والذين احتاجوا إلى التنفس الاصطناعي.
- العدد الأسبوعي للوفيات نتيجة الإصابة بكورونا (الذين توفوا في أسرة عادية والذين توفوا في العناية الفائقة).

وذلك عبر البريد الإلكتروني Sawsan.bou-fakherdine@undp.org.

• نقابة المستشفيات الخاصة في لبنان:

- التعميم على جميع المستشفيات الخاصة إيداع وزارة الاقتصاد والتجارة لائحة بأسماء شركات التأمين التي لا تقوم بتغطية مرضى كورونا الذين يتلقون العلاج في المستشفى ولديهم عقد تأمين صحي لدى تلك الشركات.
- تزويد اللجنة بالبيانات الموجودة لديها اعتباراً من 2020/11/1 العائدة لفحوصات الـ PCR التي تم إجراؤها للأشخاص والمرضى في مختبراتها (قبل الدخول، قبل إجراء عمليات جراحية، قبل إجراء فحص التنظير) بالإضافة إلى نسبة الحالات الإيجابية إلى إجمالي تلك الفحوصات المذكورة.
- لائحة بالأسرة (عادية / عناية فائقة) المخصصة لدى المستشفيات الخاصة لمرضى كورونا الجاهزة والمزعم تجهيزها خلال أسبوعين من تاريخه.

وذلك عبر البريد الإلكتروني: Sawsan.bou-fakherdine@undp.org.

• منظمة الصحة العالمية: عرض محاكاة للواقع الصحي والانتشار الوبائي في لبنان على لجنة متابعة التدابير والإجراءات الوقائية لفيروس كورونا.

- تطبيق قرار وزارة الداخلية والبلديات رقم 1432 بتاريخ 2020/11/12 المتعلق بقرار المجلس الأعلى للدفاع بالإغلاق العام لمواجهة ارتفاع إصابات كورونا اعتباراً من 2020/11/14 لغاية 2020/11/30، والذي حدّد:

- مواقيت اللوج والدخول إلى الشوارع.
- حركة السيارات السياحية (الخصوصية) والعدد المسموح للركاب في أليات النقل العام والخاص والاستثناءات.
- مواقيت فتح وإقفال القطاعات الاقتصادية والتجارية في كافة المناطق اللبنانية المستثناءة من قرار الإغلاق.
- القطاعات التي تغلق من دون أية استثناءات والتي تشمل: الحانات والمقاهي والمراقص الليلية، الأندية الرياضية، الملاعب، المساح الداخلية والخارجية، الكورنيش البحري، الحدائق العامة، المراكز التجارية الكبرى، كازينو لبنان، صالات الفيديو والألعاب الإلكترونية، الأسواق الشعبية، بالإضافة إلى توقف جميع الحفلات العامة والخاصة وكافة الأنشطة الرياضية وكافة المناسبات الاجتماعية والتجمعات على أنواعها والتنسيق مع المراجع الدينية لإقفال دور العبادة وإلغاء المناسبات الدينية.
- آلية متابعة تطبيق مضمون القرار عبر المحافظين بالتنسيق مع القائمين والبلديات.
- تكليف المديرية العامة لقوى الأمن الداخلي الإيعاز إلى كافة الوحدات التشدد في تطبيق هذا القرار وقمع المخالفات وخاصة فيما يتعلق بوضع الكمامة وتنظيم محاضر ضبط بحق المخالفين وفق الأصول القانونية والأنظمة المرعية الإجراء.

ملاحظة: يمكن الاطلاع على القرار الكامل على الموقع: <http://drm.pcm.gov.lb>

مخالفات قرارات التبعية العامة

- مخالفات لقرار الإغلاق العام الصادر عن وزارة الداخلية والبلديات رقم 1432:

- مخالفات سير المركبات الآلية (مفرد / مزدوج).
- مخالفات من مؤسسات ومحلات تجارية لم تلتزم بالإقفال.
- مخالفات من محلات بيع المواد الغذائية وعدم الالتزام بمواقيت الإقفال (الساعة الخامسة مساءً).
- مخالفات من محلات أكسبرس وبعض المقاهي التي لم تلتزم بالإقفال.
- مخالفات لقرار منع التجول بين الساعة الخامسة مساءً والخامسة صباحاً.
- اكتظاظ في محلات بيع المواد الغذائية وعدم احترام المسافة الآمنة بين الزبائن.
- تجمعات امام ماكينات سحب الأموال ومكاتب تحويل الأموال.
- عدم التزام المخالفين لحالات مؤكدة بإجراءات العزل المنزلي لحين صدور نتائج الفحوصات المخبرية.

عند الشعور بأية عوارض، الاتصال مباشرة على الرقم الساخن لوزارة الصحة العامة: 1214 أو 01/594459

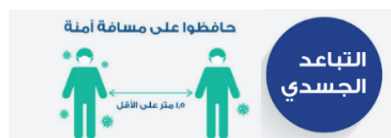

المختبرات التي لم تلتزم بالإجراءات المعتمدة من قبل وزارة الصحة العامة
حول المعلومات المطلوب تسجيلها للحالات المصابة خلال الـ 24 ساعة المنصرمة

المختبرات التي لم تحدد القضاء (خلال الـ 24 ساعة المنصرمة)

عدد الحالات الإيجابية دون تحديد القضاء	المختبرات / المستشفيات
48	مختبرات INOVIE الفياضية
34	مستشفى رفيق الحريري الجامعي
9	مستشفى ريباق
4	مختبرات الهادي – حارة حريك
4	مستشفى الجامعة الأميركية
4	مستشفى رزق
3	مستشفى القلب الأقدس
1	مركز فحوصات الوافدين في مطار رفيق الحريري الدولي
1	مستشفى الوردية
1	مستشفى سان جورج الأشرفية
1	مختبرات جبارة غرة
1	مستشفى عين وزين

المختبرات التي لم تحدد مكان السكن (خلال الـ 24 ساعة المنصرمة)

عدد الحالات الإيجابية دون تحديد مكان السكن	المختبرات / المستشفيات
50	مختبرات INOVIE الفياضية
35	مستشفى رفيق الحريري الجامعي
17	مستشفى الجامعة الأميركية
11	مستشفى سان جورج الأشرفية
9	مختبرات الهادي – حارة حريك
9	مستشفى ريباق
8	مستشفى ريباق
4	مستشفى رزق
3	مستشفى القلب الأقدس
2	مختبرات عقيقي وبولس
2	مستشفى راغب حرب
2	مستشفى المياس زحلة
1	مركز فحوصات الوافدين في مطار رفيق الحريري الدولي
1	مستشفى الجعيتاوي
1	مستشفى الوردية
1	مختبرات جبارة غرة
1	مستشفى عين وزين

المختبرات التي لم تحدد رقم الهاتف (خلال الـ 24 ساعة المنصرمة)

عدد الحالات الإيجابية دون تحديد رقم الهاتف	المختبرات / المستشفيات
3	مختبرات الهادي – حارة حريك
1	مستشفى سان جورج الأشرفية
1	مركز فحوصات الوافدين في مطار رفيق الحريري الدولي
1	مستشفى الجعيتاوي

المرجع: المعلومات الصادرة عن وزارة الصحة العامة

اللائحة المحدثة للمختبرات المعتمدة من قبل وزارة الصحة العامة لإجراء فحوصات الـPCR

المختبرات الحكومية المؤهلة لإجراء التشخيص المخبري لفيروس كورونا بطريقة الـPCR-RT

المختبر	الموقع
RHUH	بيروت
	بيروت
	حلبا
	طرابلس
	البيرون
	كسروان
	النيطية
	تبنين
	بنت جبيل
	بعليك
	زحلة

المختبرات الخاصة المؤهلة لإجراء التشخيص المخبري لفيروس كورونا بطريقة الـPCR-RT

المختبر	الموقع
AUBMC	بيروت
Hôtel Dieu de France	بيروت
Laboratoires Rodolphe Mérieux (Université Saint-Joseph)	بيروت
George-Saint UMC Hospital	بيروت
General Makassed Hospital	بيروت
LAU Medical Center - Rizk Hospital	بيروت
CHU - Geitawi Libanais Hospital	بيروت
Hôpital Notre-Dame du Rosaire	بيروت
Doctors' Center	بيروت
Fontana Laboratories	بيروت
General Security Laboratories	بيروت
Ghorra-Jabre Laboratories	الأشرفية
Saint Marc Medical & Diagnostic Center	الأشرفية
Laboratoire HML	فرن الشباك
Laboratoire Moderne (Modern Lab.- Berjaoui)	الغبيري
Sahel General Hospital (SGH)	الغبيري
Al Zahraa Hospital	الغبيري
	بئر حسن
Al Rassoul Al Aazam Hospital	برج البراجنة
Bahman Hospital	حارة حريك
National Diagnostic Services Company (NDSC)	حارة حريك
Center Diagnostic Medical	المرجبة
ADC (Center Diagnostic American)	الجناح
Mount Lebanon Hospital	بعيدا
Hadath – George-Saint Hôpital	بعيدا
Laboratory Al Hadi	بعيدا
INOVIE	بعيدا
Sacré - Coeur Hôpital	الحازمية
Clinigene	الحازمية
Dr. Samir Serhal Hospital	المتن
Life for Trans medical	المتن
	المتن
	المتن
Haroun Hospital	الزلقا
Bellevue Medical Center (BMC)	المنصورية
Haykal Albert Hôpital	الكورة
Centre Hospitalier du Nord (CHN)	زغرتا
Mazloum Hospital	طرابلس
Al Mounla Hospital	طرابلس
Nini Hospital	طرابلس
LMSE	طرابلس
Secours des Dame-Notre – CHU	جبيل
Boulos & Akiki Lab	جبيل
Wakim Centre Médical	جونية
Hospital Wzein Ain	الشوف

UMC Hospital Hammoud	مستشفى حمود الجامعي	صيدا
Al Karim Medical Laboratory (KML)	مختبر الكريم	صيدا
Hospital Harb Ragheb Sheikh	مستشفى الشيخ راغب حرب	النبطية
SDC (Center Diagnostic Sabbah)	مختبر الصباح	النبطية
Jabal Amel Hospital	مستشفى جبل عامل	صور
Mashrek Diagnostic Center (MDC)	مختبر المشرق	صور
Hospital University Dar Al Amal	مستشفى دار الأمل الجامعي	بعلبك
	مختبرات العناية الطبية	بعلبك
	مختبرات العناية الطبية	اللبوة
Hospital General Khoury	مستشفى خوري	زحلة
MCC (Center Care Medical)	مختبر ميديكال كير سنتر	زحلة

مختبرات المستشفيات العسكرية

Hôpital Central Militaire	المستشفى العسكري المركزي في بيروت	بيروت
---------------------------	-----------------------------------	-------

المختبرات المؤهلة لأخذ عينات "المسحات الأنفية" بطريقة "Drive-Thru"

Medical Diagnostic Treatment Center (MDTC)	مختبر ميديكال دياغنوستك تريمات سنتر (الحمراء)	بيروت
ALS CIC SAL Med-Lab	مختبر ميد لاب الحمراء – الجفینور	بيروت
Itani Medical Laboratories	مختبرات عيتاني	بيروت
ABC Laboratories	مختبر أ ب سي	الأشرفية
Mouawad Medical Laboratory	مختبرات معوض الطبية	الشيخ
Rihan Medical Center	مختبرات الشيخ (د. فؤاد ریحان)	الشيخ
Lab Expert	مختبر إكسپيرت لاب	المنصورية
LAB Life	مختبر لايف لاب	بعلبك
Rayyak Hospital	مستشفى رياق	رياق